JÄRVSÖ

ÅRGÅNG 15 · VINTER 2023 · ETT MAGASIN OM LILL-BABS LAND

KLACKEN I TAKET!

MAGASIN JÄRVSÖ

FYLLER

15 ÅR

"Hemma bra, Järvsö bäst"

ÅRGÅNG 15 · VINTER 2023

ETT MAGASIN OM LILL-BABS LAND

SVART PIST FÖRLAG

UPPTÄCK CAMP JÄRVSÖ

DET NATURLIGA RESMÅLET FÖR TRÄNING, HÄLSA & UPPLEVELSE!

Hos oss på Camp Järvsö Hotell & Konferens bor du bekvämt i våra mysigt inredda rum, lägenheter eller timmervilla, njuter av goda måltider i vår restaurang och tränar i den rogivande naturen. Välkommen in i hjärtat av skogen i Hälsingland. Här får du ny kraft och energi!

SKIDPAKET

I vinter kan du boka vårt skidpaket där både boende och träning ingår. Järvsö är den ultimata skiddestinationen med både Järvsöbacken och Harsa. Precis utanför vår dörr ligger Kalvsjön där du kan åka långfärdsskridskor.

HOLISTIC TRAINING

Cecilia Gustafsson bjuder året runt in till holistic-helger. Föreställ dig vackra Hälsingelandskap, morgonjogg i frisk luft och en lugn yogasal. Traillöpning eller vandring på skogsdoftande stigar, och skogsbad.

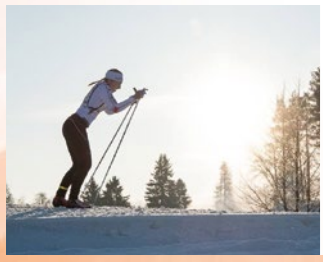

BRETT UTBUD AV TEMAHELGER

Året runt välkomnar vi in till temahelger med fokus på allt från yoga, och löpning till dans, gruppträning och mycket mer. Våra utvalda samarbetspartners fyller helgerna med inspiration.

KONFERERA NATURNÄRA HOS OSS

Tillhör du en förening eller företag är du varmt välkommen att lägga ditt nästa träningsläger, årsmöte eller konferens hos oss. Kontakta oss på info@campjarvso.se med din förfrågan.

LÄS MER PÅ WWW.CAMPJARVSO.SE

VÅRENS STÄRKANDE TRÄNINGSRESOR TILL PORTUGAL & MALLORCA

Vi på Springtime Resor har arrangerat tränings- och löparresor sedan 1982.
Vi kan med stolthet kalla oss experter på området.
Vi arrangerar roliga, genomtänkta, välorganiserade aktiva resor i olika format runt stora delar av världen.

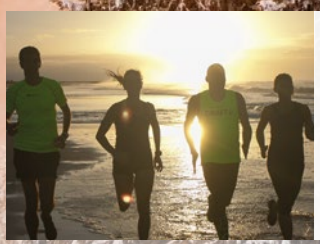

FULLMATADE TRÄNINGSVECKOR I PORTUGAL

Vårt Training Camp på Algarvekusten är optimalt för alla som söker en aktiv semester med både träningspass, naturupplevelser och sol.

TRÄNING & AVKOPPLING I PALMA NOVA

I mysiga Palma Nova finner du vårt Camp Mallorca. Här väntar skön utomhusträning, soldränkta terrasser, god mat och charmigt stadsliv.

SPRiNGTiME
WWW.SPRINGTIME.SE

CAMP JÄRVSÖ

Sugen på att flytta hit?
Vi behöver fler armar
Mekanotjänst
Läs gärna mer
på vår hemsida
Kom och jobba med oss!
Mekanotjänst
www.mekanotjänst.se

0651-415 50
www.jarvsobacken.se

Följ oss på:
facebook.com/jarvsobacken

instagram.com/jarvsobacken

JÄRVSÖ
BACKEN

JÄRVSÖ LANTHANDEL

VISSTE DU ATT:

Välkommen till Järvsö

Här kan du cykla, forsränna, åka skidor, utforska vildmarksparken Järvzoo, uppleva kultur och världsarv, äta lokalproducerad mat och njuta av den vackra naturen. Här trivs besökare och bybor tillsammans i en levande och växande bygd. När du bokar ditt boende och aktiviteter via jarvso.se går en del av bokningen oavkortat till den fortsatta utvecklingen av ett hållbart Järvsö med nya upplevelser för både barn och vuxna, året runt.

EarthCheck
SILVER CERTIFIED
2021

Vi är den första destinationen i Norden som är hållbarhetscertifierade genom EarthCheck enligt Global Sustainable Tourism Council (GSTC).

Läs gärna mer om det arbetet genom QR-koden.

Besök oss på jarvso.se
Följ oss @jarvso #järvsö

JÄRVSÖ

Ljusdals trevlig

Gör det enkelt för dig, men ändå festa till det.

Gör det enkelt för dig,
men ändå festa till det.

Vi kallar det vardagslyx.
Prata med oss i charken.

ICA Supermarket
Åsen Ljusdal

Öppettider
alla dagar 07-21

ICA Supermarket Åsen Ljusdal
Verkstadsskolevägen 7, 827 34 LJUSDAL
Telefon: 0651-142 40
mikael.svanqvist@supermarket.ica.se

aste matbutik

Vi kallar det vardagslyx. Prata med oss i charken.

Hitta oss på

JBP
JÄRVSÖ
BERGSCYKEL
PARK
DOWNHILL I VÄRLDSKLASS
CYKLING FÖR ALLA I JÄRVSÖ

Hyr all utrustning hos oss

Downhill och XC!

Cykling för alla – boka här

jarvsobergscykelpark.se

0651-76 91 92

Bo vid liftarna – året runt!

Nära till skidåkning på vintern & downhill på sommaren!

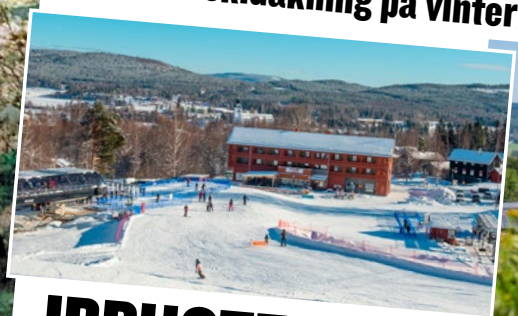

JBPHOTELL.se

Hemsidor
Trycksaker
Magasin
Tidningar
Logotyper
Annonser
Grafik
Foto
Film
Text

Ring oss.

Vinter

2008/09 2009/10 2010/11 2011/12 2012/13 2013/14 2014/15

"VI SÅLDE VERKLIGEN luft det första numret, men Järvsöföretagarna och framför allt Järvsöbacken trodde på oss och resten är historia. Vi jobbade verkligen dygnet runt. Martin Ekman och jag hade otroligt skoj de här tidiga åren med magasinet.

2010 var verkligen ett magiskt år för oss, Svart Pist var drivande i startfasen av Järvsö bergscykel parks historia och stor del i den framgången var möjlig tack vare Svart Pist.

När man tänker tillbaka på den här tiden är det extremt mycket jobb som kommer upp i tanken. Ser man bara omslagen så får man en varm känsla i kroppen, men i ärlighetens namn, inte alltid man kommer ihåg vad vi skrev.

När man sedan öppnar magasinen så är det extremt mycket skratt, det finns så mycket "påskägg" i de gamla magasinen där vi driver med både oss själva, vänner och även våra kunder, hahahaha.

De sista åren har magasinet levt vidare utan min och Martins inblandning och det är helt fantastiskt för oss. Även om de gör precis vad de vill utan oss så känner man ändå en enorm stolthet och tacksamhet till det "nya gänget".

När man ser omslagen så här samlade så minns man de olika diskussionerna om vilken bild som skulle vara på "ettan", och jag kan erkänna att några av de var ganska livliga. Några ettor hade vi nog gärna gjort om så här i efterhand...

Omslaget 2021/2022 är min personliga favorit. Det är den bästa bilden som tagits i Järvsös historia. Egentligen inte gjord för ett omslag, men vafan, skit samma, den är sjukt fet!"

/Fredrik Fransson

Magasin Järvsös grundare. Foto: o(ö)känd...

Sommar

2009 2010 2011 2012 2013 2014 2015

2015/16 2016/17 2017/18 2018/19 2019/20 2020/21 2021/22

"EGENTLIGEN VAR SJÄLVA tanken att göra ett magasin om byn Järvsö år 2008/2009 en rätt kass och ekonomiskt ogenomtänkt idé. Det var snarare ett entusiastiskt försök att på vårt vis sparka liv i vad vi själva kanske ansåg var en lite halvsömnig by med lagom rolig skidåkning i ett undermåligt liftsystem – men med enorm potential.

Nu firar Magasin Järvsö 15 år och känns mer aktuell än någonsin. Trots konkurrens från förfinade inlägg på Instagram till andra "destinationer" och deras reklambroschyrer så står sig magasinet starkare än någonsin – och jag är övertygad om att det beror på att det levereras kvalité i varje nummer.

Sen att det här och där har skruvats på verkligheten och överdrivits eller rent av medvetna "lögner" har nog mest gjort att det dragits på smilbanden. En vd på ett känt företag ringde bland annat en dag och undrade vad vi sysslade med och nästan hotade med att dra tillbaka annonseringen då vi hade skrivit att den gamla sittliften hade sålts till Hassela för en bra slant. Det stämde såklart inte men det kändes kul och lockade säkert fram något skratt, i alla fall hos oss som gjorde magasinet.

På 15 år har det hänt otroligt mycket i byn, nya stugbyar har bildats, sexstolsliftar har byggts (och fler är på väg), mer snö och godare mat har producerats. Har magasinet hjälpt till att skapa den här utvecklingen? Kanske? Hade det varit en ogenomtänkt idé att starta ett magasin år 2022/2023? Absolut inte!"

/Martin Ekman

2016 2017 2018 2019 2020 2021 2022

Planen var tacktal här, men det kommer när vi firar 20 år istället pga platsbr-

OMSLAGET

När man låter kreativiteten flöda i lagom mosiga hjärnor klockan 16:37 en tisdag eftermiddag och man egentligen borde dra något gammalt över sig. "Hur firar vi Maggan på omslaget Jonas?" och svarat blir "Ja, varför inte med klacken i taket? Hahaha!" Sagt och gjort. Det finns inga dåliga idéer, låt dem flöda!

FOTO (KLACKEN): Daniel Bernstål.
FOTO (SLOPE STYLE): Frida Klang.
FOTOMONTAGE: Jonas Olsson.

INLEDNING

LITE OM VAD VI GÖR FÖR TILLFÄLLET

15 ÅR!

I MITTEN AV oktober 2008 föddes hon – hon med det mest spektakulära inre, likt Barbro, förpackad i lyxförpackning. Hon som berättar historier som berör dig till tårar, eller som får oss att skratta – högt och ljudligt. Hon visar oss bilder från vår fantastiska by som får vartenda hårstrå på kroppen att resa sig och vi frågar oss; bor vi verkligen här? Jarse måste helt enkelt vara självaste Kung Bores plats på jorden!

Nu blir du hela 15 år – kära Maggan*! GRATTIS! Tänk va tin går. Och detta firar vi så klart med (Järvsö)klacken i taket! Missade du sida 1 så får du bläddra tillbaka... Eller du kanske tillhör de få procenten som faktiskt bläddrar från fel håll? Då har du något gott att vänta…

På det första omslaget 2008 citerar Maggan; ”Järvsö är min plats på jorden” (det måste för övrigt vara det klokaste någon sagt!). Och visst är det så, än idag, och för all framtid. Järvsö är platsen på jorden.

Hemma bra – Järvsö bäst

Ännu ett utdrag ur den första utgåvan. Och faktum kvarstår även här. Hur många är vi inte som flytt byn för att vidga våra vyer, se världen! Men så inser man att världen faktiskt är Järvsö. Här är hemma, på riktigt. Så ni som flyttat, fråga er själva, var är egentligen hemma? Och du som besöker oss, visst är det väl så, hemma bra men Järvsö bäst? Gör som så många andra nyblivna Jarsebor, flytta hit!

Så, åter igen, grattis Maggan till dina 15 år! Vilket jobb du gjort, och fortsätter göra. Nu jobbar vi vidare med minst 15 år till!

**Folkbokfört namn är Magasin Järvsö – Maggan är smeknamnet hon bär. Kärt barn har många namn…*

JÄRVSÖ GYMNASIET

KREATIVITET ENTREPRENÖRSKAP MEDVETENHET

KREATIVITET - ENTREPRENÖRSKAP - MEDVETENHET

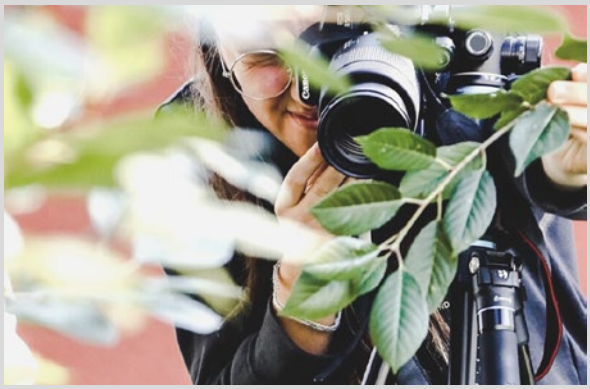

JÄRVSÖGYMNASIET

www.jarvgym.se

VÄLJ BLAND UNIKA UTBILDNINGAR, SAMTLIGA MED RIKSINTAG:

ÄVENTYR - AFFÄRSUTVECKLING - DJURVÅRD
ESTETISK MEDIA - TEKNISK MEDIA - INGENJÖRSVETENSKAP

BIG AIR

Påsken 2022 och Svart Pist Big Air var i särklass ett av de roligaste eventen i Sverige.
Foto: Håkan Persson

BERGSHOTELLET
I JÄRVSÖ

Alla dagar året runt!

Bike in – bike out med rymliga familjerum
Restaurang där Hälsingland möter världen
Vällagad lunchbuffé, stenugnsbakad pizza,
á la carte-meny och bistro-meny
Glassbuffé med hemgjord glass

Välkommen till ett aktivt boende mitt i backen!

För bokning ring 0651-56 52 52
www.bergshotellet.se

JÄRVSÖ BY NIGHT

Man kan liksom inte få nog av denna skönhet.
Så ståtligt inbäddad i mjuk, magisk dimma.
Foto: Erik Forsberg

KYLA

Färgen blå brukar förknippas med kyla.
Här ett kallt, gnistrande, blått Järvsö.
Foto: Håkan Persson

Din skog.
Dina rättigheter.
Vi står på din sida och bevakar dina intressen. Vi värnar om äganderätt och brukanderätt och arbetar för skogen som klimatlösning. Vi kämpar för den skog du förvaltar – och för dina rättigheter att bruka den.
mellanskog.se
MELLANSKOG

VI ÄR MAGASIN JÄRVSÖ

SVART PIST PUBLISHING

NATHALIE HÄLL
Ansvarig utgivare och chefredaktör
Nathalie är den som styr och ställer när det kommer till Maggan och tidningen #Hälsingland. Hon planerar, organiserar och visualiserar tidningar och magasin likt Mikaela Shiffrin när hon tar portarna mot mål.

På sommaren hittar ni henne i Järvsö bergscykel park, och på vintern på en bräda i Järvsö Snowpark. All annan tid spelar hon boll, åker skridskor, lyfter skrot på gymmet eller fixar rails på gården åt sina grabbar.

MY FRANSSON
Vd
My är Svart Pists vd med erfarenheter i bagaget som skulle utklassa vilka På spåret-vinnare som helst! Hon tar hand om våra kunder med knivskarpt fokus och ett leende på läpparna.

My är föreningsmänniskan som styr upp saker med ödmjukhet och profession. Hon är livsnjutaren med magkänslan som superkraft och vurmar för både glesbygden och barnet Benke.

ALICIA MÅRTENSSON
Skribent och fotograf
Alicia är den som nyfiket tar sig an alla slags historier, vare sig det handlar om en uråldrig kotte eller en världsartist på besök i Hälsingland. Hon skriver artiklar och fångar såväl din granne som byns nya företag på bild.

När hon släpper kameran tar hon sig gärna upp på ett berg med turskidorna, till affären med längdskidor eller längs älven med långfärdsskridskor.

FRIDA KLANG
Formgivare och fotograf
Frida skapar form för både tidningar, trycksaker och våra kunders nya hemsidor. Men ni kan också se henne ute med kameran i högsta hugg för att fotografera en tall, en dräktparad i backen eller en soluppgång över Järvsöklack.

På kontoret är det Frida som högljutt berättar om de senaste projekten hemma på gården och vikten av att bunkra tapetrullar ifall det blir pappersbrist.

HANNA FAGERLUND
Annonskoordinator och annons- och videoproduktion
Det är Hanna ni ringer när ni har frågor om annonsproduktion eller vill berömma henne för tidningens snygga annonser. Vi är många som imponeras av Hannas totala fokus och lika många som smittas av hennes genuina skratt. Att hon är en fena på att klippa film är en stor bonus.

På fritiden är det stickning och virkning och odling och fotboll och en och annan tv-serie som fyller tiden.

JONAS OLSSON
Formgivare och illustratör
Jonas är vår grafiska trollkarl som får alla artiklar i tidningar och magasin att lyfta till skyn! Magin använder han såklart också när han skapar nya logotyper, hittar det perfekta typsnittet till ett företags grafiska profil eller får uppdraget att göra en 42 meter lång banderoll.

Jonas är en av de medarbetare som idag varit längst på Svart Pist – trots det släpper han sällan datorn när han är ledig utan använder tiden och den sällan svikande kreativiteten till att skapa nya illustrationer till vad som kommer att bli den coolaste bok ni sett.

HÅKAN PERSSON
Fotograf, formgivare och webbutvecklare
Det Håkan inte kan är inte värt att kunna – brukar vi säga på kontoret. Men det är framför allt hans öga för att hitta riktigt schyssta fotomoments och föreviga dem i snygga bilder som gör att vi är extra stolta över att ha honom som vår kollega. För att inte nämna hans förmåga att stötta oss andra i gänget med sin mångåriga kompetens inom grafisk design och kommunikation.

När Håkan inte spenderar sin tid med oss på Svart Pist umgås han med familjen, drömmer om att bli fotbollsstjärna eller samlar på allt vad tv-spel med namnet Nintendo heter.

ROBERT HÖÖK
Webbutvecklare
Robert – vår expert på cyberrymden! Han skapar allt från enkla hemsidor till avancerade funktioner med databaser och bokningssystem. Robert fixar helt enkelt det mesta inom webb.

När han inte knackar kod på kontoret bygger han egna arkadspelsmaskiner, spelar poker eller engagerar sig i föreningslivet både lokalt och regionalt.

IDA ZETTERQUIST
Webbutvecklare
Ida är den trygga medarbetaren som med sina många år på företaget är den som har full koll på allt – vare sig det handlar om att projektleda ett nytt hemsidesprojekt till en kund, och sedan skapa den, eller se till att diskmaskinstabletterna aldrig tar slut på kontoret.

En ledig stund städar hon huset noggrant, svettas på ett gruppass eller rullar köttbullar.

M ÅHS
Skribent och fotograf
Att klä berättelser med ord och bild är Ms specialitet. Hen har en förmåga att skriva på ett sätt som berör och fångar läsarens intresse redan vid de första bokstäverna. För att inte tala om bildernas perspektiv och berättelser. När M inte är ute på uppdrag för Magasin Järvsö och tidningen #Hälsingland hänger hen i sin offgridstuga i Delsboskogarna, stickar eller illustrerar.

SVART(PIST) ARBETSKRAFT

Utan nedan krigare och kraft skulle det vara tufft att fylla alla 152 sidor med texter, illustrationer och bilder.

PETER ERIKSSON-GLADH
Storviks-killen som bor på sin cykel, med sin kamera. Letar hus i Järvsö! Sälja?

DANIEL BERNSTÅL
Fotografguden från Rengsjö som längtar hem till Hälsingland igen. Komsi!

EMRIK JANSSON
Vår fotograferande Järvsöson som flyttt till Åre, om än för en stund. När flyttar du hem?

FREDRIK DOLK
Alltid snabba och kvalitativa leveranser. Ger de små, absolut viktigaste, detaljerna…

FOTOGRAFER
Alicia Mårtensson
Håkan Persson
Frida Klang
Daniel Bernstål
Emrik Jansson
Peter Eriksson-Gladh
Erik Forsberg
Daniel Norée
Martin Ekman

ILLUSTRATÖRER
Jonas Olsson
3D by Adam

SKRIBENTER
Alicia Mårtensson
Nathalie Häll
My Fransson
M Åhs
Fredrik Fransson
Martin Ekman

ANNONSAVDELNINGEN
Anna Näslund
Nisse Olsson
Petter Bergman
Micke Färlin

KONTAKT – REDAKTIONEN
Svart Pist Publishing
Turistvägen 56
827 50 JÄRVSÖ
svartpist.com
info@svartpist.com
0651-122 22

KONTAKT – ANNONS
Spigg Media
Bjuråkersvägen 20B
827 35 LJUSDAL
spiggmedia.se
anna@spiggmedia.se
070-360 54 60

PAPPER
Omslag: 200 gr WFC Silk.
Inlaga: 80 gr UPM Star Matt.
Bläddersstopp: 250 gr WFC Silk.

JÄRVSÖ

Magasin Järvsö är en fristående produkt producerad av Svart Pist Publishing AB. Magasin Järvsö kommer ut med två fullproppade nummer per år – sommar och vinter. Kom ihåg att tipsa oss om du sitter inne på någon rolig story! Trevlig läsning!

INNEHÅLL

MAGASIN JÄRVSÖ VINTERN ÅR TVÅTUSENTJUGOTRE

30
Järvsös hetaste (iskallaste)
BYHETER

"Jag unnar varje människa att få växa upp här. Eller vara här på semester. Eller flytta hit."

28
Suss Malm
GÄSTKRÖNIKA

36 MÔSSA

38 Möt Benny och Astor
BÄSTA SKIDPOLARNA

40 Uppe på berget
KLARA FIXAR PISTEN

42 Så mycket snö finns det i
JÄRVSÖBACKEN

44 Åker med enorm skidglädje
JÄRVSÖBACKENS LUNNEFÅGEL

54 De härliga skären
HÄR KAN DU ÅKA SKRIDSKOR

58 Skidproffset Malou
SÅ ÅKER DU SKIDOR

60 Maxa flåset
HÄR KAN DU ÅKA LÄNGD

63 FÔLK

64 En hyllning till
JÄRVSÖBACKENS GRUNDARE

66 Wild kids dansar
MÖT CAZZI OPEIA

68 Rustikt var ordet
FINSNICKAREN OLOF

70 Rolf levererar fjällvibbar
RENLIVET I HÄLSINGLAND

72 Aspirerande skidproffset
SEBASTIAN ÅKER SKICROSS

74 Anna Larkin
JARSESNIDERI HOS PRESIDENTEN

76 Comeback i parken
JARSE SKI TEAM 2.0

78 Författaren Carina
SKRIVER OM JÄRVSÖ

80 Sommar som vinter
CALLE VAKAR ÖVER BERGET

82 Pausstoppet blev till
SEMESTERHEMMET

87 GÔTTA

88 Här kan du smaska i vinter
ÖJEBERGETS MATKARTA

91 Nostalgitripp
STRIPSKORGEN IS BACK

92 Signerat redaktionen
NY GALETTE I BYN

94 Rävarna gräver nytt gryt
BURGARE OCH KAFFE PÅ BERGET

96 Fiffi och Baugetten
BYNS EGNA GLASSTILLVERKARE

99 BÔS

100 Gör testet
VILKEN SKIDA ÄR DU?

104 Norrskenet som
DANSAR ÖVER KLACKEN

106 Mannen bakom
JÄRVSÖBÅGEN

108 Så gör du om
OLYCKAN ÄR FRAMME

110 Den ultimata guiden
EMÅJISAR PÅ JARSEVIS

112 Pysseldags
SÅ GÖR DU EN ISLYKTA

114 Dags för sommarvila
SÅ FÖRVARAR DU SKIDORNA

Foto: Sandra Persson

Jubileum,
cykling och sol
JÄRVSÖ I SOMMAR

För ”utbölingar”
THE MAGASIN IN SHORT

Att känna in mellanrummen i livet

ATT BO DÄR vi har åtta årstider kräver bra kläder. Kläder efter väder sa min mormor och det stämmer så fint in här i Hälsingland.

Sverige är ett långt land och även om det bara skiljer knappt tre timmar med tåg mellan Stockholms central och Järvsö station så skiljer det många veckor när det gäller årstider ibland.

Det första jag gjorde när jag flyttade hit igen efter 25 år i Stockholm var att skaffa mig och barnen varma underställ. Någonstans tycker jag att det säger så mycket om platsen där jag bor. Att vara varm inifrån och ut. Oavsett hur det ser ut på utsidan så är jag varm inuti.

Trär på mig ett par varma raggsockor och sticker ner fötterna i slitna kängor. För mig är det livslyx.

När det blåser snålvindar med regn söderut så har vi oftast torr, knastrig luft här.

Ett par varma lovikka-vantar och yllekofta värmer gott. Kylan går inte genom märg och ben på samma sätt och när andedräkten ryker ur munnen så kan jag ändå känna mig varm och go invändigt. Både i själen och i skinnet.

Jag var nyss på surdegskurs hos Sebastién Boudet. Han som bakar i tv och säger Älsinglaand så fint! Om jag brunnit för det hållbara och cirkulära tänket innan så var vi i gruppen både tända och upplysta på att värna vår moder jord efter kursen. Han brukar komma till Hälsingland säger han. Att tänka hållbart är inte bara att handla med papperspåse, det är så mycket mer. Vi är alla en del i ett kretslopp och om vi förstår att det vi gör påverkar alla andra så ser vi också att det vi köper och äter ger långt mycket större effekt i det stora hela. Vi har all makt vi konsumenter. Om vi köper mjöl som odlats och malts hållbart så kommer det att finnas i butikerna och tvärtom.

Sebastién skrev så fint på sina sociala medier att det inte spelar någon roll hur politiken gör idag. Det finns så starka krafter nu som vill satsa framåt, hållbart och närodlat med cirkulärt tänk. Jag inspireras!

Tillbaka till luften här. Att andas och ta djupa andetag. Andas och landa i trygghet, tillit till att det mesta löser sig om man bara hjälps åt. Dra luft långt ner i lungorna och veta att det jag tar in i kroppen har filtrerats av enorma mängder hälsingeskog. Ibland kan man känna att det doftar gott av själva luften. Ställ dig bredvid en gammal gran och nosa. Känn på barken och lyssna hur vindarna tar tag i naturen. Det finns platser häromkring där man inte hör ett enda spår av människan. Speciellt på vintern när snön bäddat in allt som i ett skyddande täcke.

Tystnad. Det där fullkomligt exklusiva.

Den som längtar efter rörelse, energi och utmaning kan få både och här. Själv dansar jag. Salsa hos Sofie på Lilla teatern året runt. Tänk att vi kan få lära oss salsa här! I små grupper och hela rummet gungar av unga och gamla som svänger och vickar i takt med latinomusik. Utanför ylar vargarna från Järvzoo i vinternatten. Slalombacken lyser upp bakom byn och både vi och våra turister pustar ut efter dagar utomhus på skidor eller kanske på något som låter och tar dig kraftfullt framåt i snön. Vilka snöskotrar det finns! Och det ser så skönt ut att klättra. Uppför Bergshotellet eller på berg. Oavsett så känns det som att vi tar hand om varandra här. Att det fikas och dricks te. Pratas och leks i snödrivorna. Oavsett var man kommer ifrån och var man är i livet.

Men vad menar jag då med åtta årstider? Det är ju samerna som har åtta årstider och därmed åtta namn på respektive årstid. Jag tänker att det har med inkänning att göra. Att känna in den där tiden som är emellan årstiderna. På hösten har vi en lång tid när det är kallt och frostigt ute utan snö på marken.

Mellan vinter och vår har vi mycket snö men vi kan sitta ute i linne om solen är framme och det är vindstilla.

På samma sätt kan vi känna in mellanrummen. Allt är inte svart eller vitt. Det finns en skön balans i det mesta. Jag unnar varje människa att få växa upp här. Eller vara här på semester. Eller flytta hit.

Nu när tekniken gjort det mesta möjligt så kan ju många av oss välja. Det gör mig glad ända inpå huden. Många pratar om att leva mer hållbart nu. Andra menar att vi inte har något val.

Ibland får man både och. Lägre levnadsstandard och samtidigt högre kvalitet på själva livet.

När jag sitter där och eldar i kaminen med lite kalla golv kanske inte låg levnadsstandard är det jag tänker på. Inte heller om jag behöver gå en stund innan jag är framme vid affären. Allt finns ju här.

Jag saknar ingenting.

/Suss Malm, samtalsterapeut, kommunikatör och krönikör

BJÖRNEN SOVER. MEN VI OCH VÅR ANDRA KOMPISAR ÄR VAKNA.

Ett besök i parken på vintern är magiskt och måste upplevas.

Djuren är vackrare än någonsin i sin vinterskrud och parken ligger inbäddad i ett täcke av vit gnistrande snö. Ta en paus, ät matsäck och värm er vid brasan i Skogskojan.

Järvzoo är öppet varje dag – året om. Välkomna!

EXPEDITION
VARGNATT
ETT FAMILJEÄVENTYR I JÄRVSÖ

Passa på att säkra en plats på sommarens roligaste och mest spännande familjeäventyr. Boka en Vargnatt på jarvzoo.se!

ÖPPET VARJE DAG HELA ÅRET
TEL 0651 411 25 | JARVZOO.SE

/jarvzoo /jarvzoo

JÄRVZOO
NORDENS VILDMARKSPARK

ALPTERASSEN & NORRTERASSEN

Nytt ski in-ski out-boende på norra sidan av Öjeberget, Alpterassen. Två hus med sex lägenheter vardera, cirka 70 kvadratmeter stora lyor. Beräknad inflytt hösten 2023.

Sedan planeras även ett område lite längre upp efter vägen, intill glidspåret ut från Järvsö Snowpark, Norrterassen. Här planeras 25 enheter i skrivande stund, med byggstart hösten 2024.

Illustration: 3D by Adam

Foto: Håkan Persson

KOLA SÅS

Bara man kikar på burken och ser det bruna innehållet så vattnas det i munnen. Järvsö Crêperiets hemmagjorda kolasås finns nu att köpa på burk! Ja det är sant, den finns på burk! Så nu är fredagsmyset säkrat, och alla andra dagars mys också för den delen. Tack Malin!

LINDEX + JÄRVSÖ

Har du glömt kidsens täckisar hemma? Lugn! Järvsöbacken tillsammans med Lindex erbjuder från och med i vinter möjligheten att hyra barnens skidkläder för dagarna i backen. Och att hyra i stället för att köpa är dessutom ett klimatsmart sätt att få rätt kläder till rätt tillfälle.

BLOMSTERAFFÄR

Drömmen att starta blomsteraffär har funnits länge. Men nu blir den sann! Anna Öst öppnar i december sin butik intill Järnhuset på Turistvägen – Blommor och återbruk är namnet.

– Många möbler och inredningsdetaljer har ofta mer att ge innan de kasseras, därför kommer jag ha en del till försäljning, förutom blommorna då. Till våren öppnar jag även upp på baksidan för försäljning av buskar, träd, perenner och sommarblommor.

Foto: Frida Klang

SNICKARN BRYGGER

Han slutar inte förvåna. Först var det eget gin, sen hemkokt jägarsyrup till det. Blev det eget tonic-vatten också Erik? Nu – bärs! Och korv.

Snickar-Eriks Jägargin har varenda kotte som bor och besökt Järvsö inte kunnat missa. Varje hak har den, och den uppskattas. Så varför sluta där? Så nu har eget kaffe rostats tillsammans med Rävgrytet, Jägarrost, och självklart behövs en läderpåse till att ha kokkaffet i, i jaktryggan.

Nu tas ännu nästa steg. Erik har startat Jaktlycka AB och brygger eget öl för fullt, Jägarpilsner, och så klart ölkorv till – Starke jägarn. Det smids även planer på guidningar. Vem vill inte följa med Erik ut och fiska och äta gott? För laga mat kan han tydligen också...

ÖPPETTIDER

Må Bra Butiken	tors-lör 11-16
Gårdsbutiken	lördag 11-16
Hälsingeprägel	tors-lör 11-16

Övrigt, se respektive hemsida

Stenegård Järvsö

www.mabrajarvso.se • www.amdesign.se • www.halsingepragel.se

SNÖPARK PÅ SKOLGÅR'N

På Båtbackens friskolan i Järvsö får eleverna bygga sig en egen snöpark. Magasin Järvsö gjorde ett besök och fick se hur det kan hoppas (och ramlas) bland railar och hopp. Rektor Karin Stegs fanns också med under rasten och skrattade högt när vi frågade om inte hon också skulle dra på sig pjäxor och skidor? "Har ni hört talas om rektorn som gjorde en splitt och försvann?!" Alla elever borde få ha en egen snöpark.

Rektor Karin Stegs på Båtbacken friskola hejar på sina elever under lunchrasten. Foton: Håkan Persson

Långlyckan

GUSTAF

"Långlyckan är en del av Hälsinglands historia i dekoration" så förklarar Krister sitt företag Långlyckan. Handtryckta produkter så som handdukar och löpare.

Detta nya mönster har starka kopplingar till tre stycken Gustaf. Ramen är inspirerad av ett väggfält på Skogaholms herrgård som är inredd i Gustaviansk stil (Kung Gustav III). Rosetten är inspirerad av en takdekoration i Bjuråkers forngård där ansvarige för dekorationerna heter Gustaf Reuter. När Skogaholms herrgård flyttades till Skansen i Stockholm så invigdes den av Kung Gustaf V Adolf. Så dukens namn är just – Gustaf!

Foto: Privat

KOM OCH JÖKA!

På Järvsöbaden hoppas man på en babyboom. Man kan ju säga att det är ett lite annorlunda grepp för att öka barnafödandet, men vi gillar idén! Countryside hotel, där Järvsöbaden ingår, har tagit fram ett erbjudande riktat till par som bokar en övernattning. Får paret sedan ett barn inom 9,5 månader efter övernattad natt så får de en gratis övernattning. Fiffigt! Varför undrar du? Även vi! Eftersom barnafödandet, enligt SCB, har minskat och nu ligger på 1,67 barn per kvinna (2020) så vill hotellkedjan sätta fokus på just detta. Så nu är det bara att boka in en natt på Järvsöbaden och ligga skönt...

CENTRUMHUSET
LJUSDAL

Mysig shopping för hela familjen!

KVARTERET
LÄRKAN

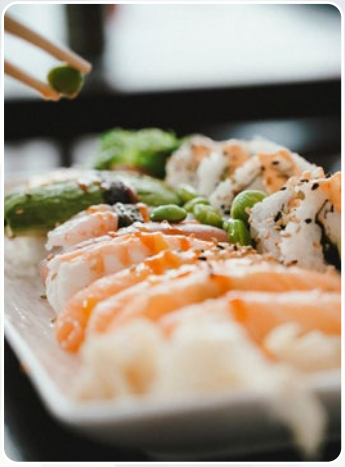

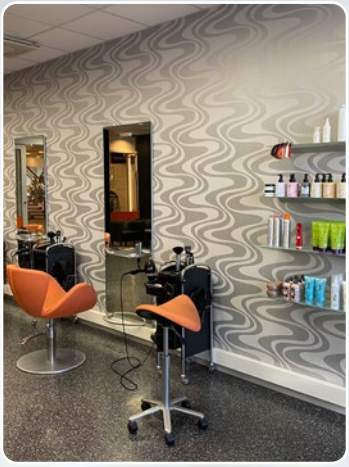

VÄLKOMMEN TILL OSS

kvarteretlarkan.se
Norra Järnvägsgatan 39, Ljusdal

Hemlängtan · Ljusdal Sushi · Konditori Finess · miss L · Synoptik · Fifty Jeans Fifty · Brorsans Salong 12 600 · Johanna

Öppettider Mån-Fre **10-18** Lördag **10-15**

Foto: Frida Klang

MJUKA PAKET

Massa nytt hos Järvsöbacken! Mössor, ullsockar, tröjor, linsskydd till dina goggles, mobil-sovsäckar och spel. Och mycket mer! Men framför allt, Järvsö snowparks första tröja! Och frågan vi då ställer oss är vem som gömmer sig i siluetten? Vi tycker oss skymta en hjälmlös skidåkare? Måste vara någon från gamla dagar. Snabbt SMS till kreatören Mr. Fransson själv. Och visst var det som vi trodde. Det är **Ante Fransson** som pryder tröjan. Aldrig går han ur tiden som en fantastisk skidåkare!

Foto: Alicia Mårtensson

IR-BASTUN

Må bra-butiken på Stenegård har investerat i en IR-bastu som även har ljusterapi. I en IR-bastu är det långvågiga infraröda strålar som ger värmen. Detta ska även ge immunförsvaret en rejäl boost.

– De värmer upp kroppen inifrån och ut, förklarar Ann-Sofie Mickelsson på Må bra-butiken.

Så vad passar väl bättre än att krypa in i bastun efter en lång dag ute i snön? Och varför inte boka på en behandling efter bastun också? Då kan vi garantera att ögonen klappar ihop innan nio-nyheterna (21 alltså!).

Han som flyger ner...

I vintras hamnade vi bredvid en person i sexstolsliften som varken var utrustad med skidor eller bräda. Istället bar han på en ryggsäck som var så stor att den var tvungen att få egen sittplats i liften. Under de 2,14 minuter, som det tar att åka upp, hann vi reda ut att Alexander skulle flyga ner, och att han dessutom har rötter i byn! Vi hann fånga honom på film också, scanna koden! Han lär i alla fall ha haft den vackraste vyn av oss alla!

Foto: Nathalie Häll

BYHETER

Hos **Järvsö Gårdsbageri** jobbar Per Bergenudd på flitigt, ett sprillans nytt bageri på 50 kvadratmeter står nu klart.

Nu har det blivit inflyttningsdags hos **Kulthammar by**. 37 unika lägenheter.

Hos **Järvsöbacken** har det hänt lite sen förra vintern. En stor ny värmestuga har byggts på norra sidans barnområde. Och mer parkering på norr. Även personalen har fått större egna utrymmen. Lite kul siffror är att det under förra vintern räknades till *272 000 skiddagar*, vilket är en nioendeplats i storlek i Sverige. I snitt innebär det *2200 skidåkare* varje öppen dag. Snyggt jobbat!

Järvsögymnasiet utökar med ytterligare två utbildningar; naturturism och djurvård.

Den nya publika anläggningen för den vitryggiga hackspetten på **Järvzoo** är nu invigd.

I Skästra har en ny liten butik med återbruk öppnat, **Stintans bod**.

Vann vi **Stora turismpriset**? I skrivande stund är gänget på Destination Järvsö på väg ner för att eventuellt motta guldet. Det är arbetet med att ha blivit den första hållbarhetscertifierade destinationen i Norden som ligger till grunden till nomineringen.

Foto: Stenegård

Stenegård

Stenegård släpper en egen kollektion – Stenegårdskollektionen. Färgglada brickor och mönstervävda linnehanddukar med Stenegårdsmotiv är några av de nya produkterna. Kollektionen har designats av Julia Groth som är illustratör och medarbetare på Stenegård. Alstren kommer säljas på Världsarvscentrumet och tanken är att intäkterna ska bidra till att Stenegård hålls levande och fortsätter att utvecklas.

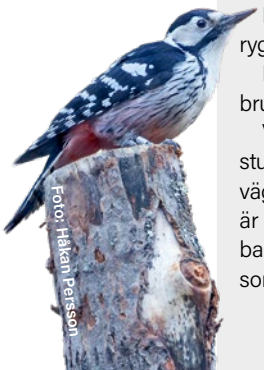

Foto: Håkan Persson

VARMT VÄLKOMMEN

till Drottningen av Kyrkön: Järvsö kyrka, som finns till för **dig** *året runt, i alla väder & årstider. Fira gudstjänst, hör intressanta föreläsningar, njut av rogivande musik & gemenskap. Kyrkan står öppen varje dag kl. 09.00-15.00 & vid annonserade programpunkter, skanna QR-koden & följ oss på facebook.com/jarvsoforsamling & svenskakyrkan.se/ljusnan.*

Svenska kyrkan
LJUSNANS PASTORAT

Foto: Håkan Persson

MÖSSA

38 Möt Benny och Astor
BÄSTA SKIDPOLARNA

40 Uppe på berget
KLARA FIXAR PISTEN

42 Så mycket snö finns det i
JÄRVSÖBACKEN

44 Åker med enorm skidglädje
JÄRVSÖBACKENS LUNNEFÅGEL

54 De härliga skären
HÄR KAN DU ÅKA SKRIDSKOR

58 Skidproffset Malou
SÅ ÅKER DU SKIDOR

60 Maxa flåset
HÄR KAN DU ÅKA LÄNGD

30 ÅR

Harsa fyller 30 år den 1/1 2023! "Det har varit 30 fantastiska år som inte alltid har varit en dans på rosor, men helt klart värt allt jobb" säger Mr. Harsa och Harsa Jr. De ser fram emot flera år i fantastiska Harsa. För du vet – Harsa vinner i längden...

Foto: Lisa Björner

NY AKTÖR

På Skidcenter Norr
i Järvsöbacken

Rosteri &
Produktion
i Kyrkbyn
Kaffebar
Rödmyravägen 17

RÄVGRYTETS KAFFEROSTERI

NOMAD BURGERS

Foodtruck,
Restaurang
& Catering
Rödmyravägen 17

American style waffles
Rödmyravägen 17

Café Våfflan

www.ravgrytet.se
@ravgrytetskafferosteri
@_nomadburgers_

Skidpolarna

text & foto: **Alicia Mårtensson**

Bättre skidpolare går inte att hitta. Möt Benny och Astor som delar en gemensam kärlek till skidåkning.

Astor

Hur är Benny som skidpartner?
– Han är orimligt tung, väldigt lik ett jordankare faktiskt. Aldrig hinner han före mig heller, han är så otroligt långsam. Han behöver nog träna lite mer faktiskt... Lite snabbare tycker jag att han skulle kunna åka.

Vad är det bästa med längdåkning?
– Det är att få bli riktigt trött och få utlopp för all min energi. Sen är det såklart riktigt kul att tävla mot hundpolarna därhemma. Jag är klart snabbast, men ja, uthålligheten är väl inte den bästa.

Hur lång är den perfekta längdturen?
– Sju kilometer. Efter det börjar husse maska lite väl mycket och jag blir faktiskt också trött. Men det är ju inte så konstigt när jag släpar runt på den tyngsta klumpen i hushållet! Mina hundpolare har så mycket lättare förare. Så lite orättvist är det. Men upp till sju kilometer vinner vi lätt och det är ju det viktigaste – att vara först.

Hur spenderar du helst en ledig lördag?
– På rygg i hundkorgen i sällskap med min hundkompis Arla. Sen tuggar jag gärna på tuggbenet vi får en gång i veckan. Mitt mål är att äta upp det i så få tuggor som möjligt, hittills har jag dock inte lyckats svälja den i ett svep, men jag jobbar på det.

Har ni kraschat någon gång?
– Av någon konstig anledning, som jag inte förstår brukar, husse ligga där bak och åla sig i snön rätt ofta. Jag förstår verkligen inte varför han ligger där, han sinkar oss ju! Han får sig en och annan anklagande blick såklart, det här med balansen får han då ta och jobba på. Han måste lära sig att stå på benen, annars får han börja gå på alla fyra som mig.

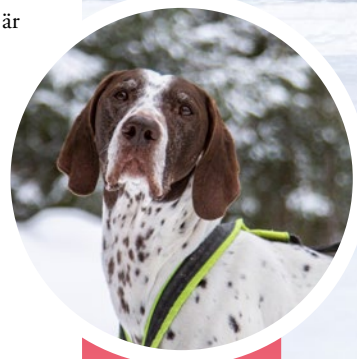

Fakta
ASTOR GÄFVERT
ÅLDER: 9 år.
BOR: Järvsö.
FAMILJ: Husse, matte och tre lill-hussar, tre hundkompisar, tre katter samt ett gäng höns och får.
FRITIDSINTRESSEN: Hitta äckliga saker att äta. Gnider mig gärna i smutsiga lerpölar också, men då blir inte husse så glad...
SMULTRONSTÄLLE I JÄRVSÖ: Gärna nånstans där det rör sig katter, de är väldigt roliga att jaga nämligen.

Vad får absolut inte glömmas hemma en dag i skidspåret?
– Dragselen är viktig, annars blir det ingen åkning. Inget gör mig så exalterad som att se selen, jag vill hoppa in i den fortast möjligt och springa iväg. Men såklart är husse segast i världen och jag måste gny högt i örat på honom för att han ska skynda sig. Jag förstår verkligen inte varför allt ska ta sån tid.

Utförsbacke eller uppförsbacke?
– Utför. Och det ska gå snabbt! Så snabbt att jag kan ligga ner i kurvorna. Sen älskar jag att jaga andra, ser jag en annan hund är målet alltid att springa om den. Det är vinna eller försvinna som gäller!

Fakta
JÄRVSÖ IF
Manchester hittar vi såklart i elljusspåret i centrala Järvsö som sköts av Järvsö IF. I vinter kommer föreningen återigen lägga ut konstsnö i elljusspåret och det finns möjlighet att stötta föreningen genom att betala spåravgift. Under vinterhalvåret bedriver sektionen för längdskidor barn- och ungdomsverksamhet i spåren.

Benny

Hur är Astor som skidpartner?
– Han är trogen, stark och inspirerande. Man smittas av hans glädje att dra och åka skidor. Jag får hjälp av honom att hitta ännu mer glädje i att åka skidor för det blir det ju när man har en hundkompis med sig som tycker att det är så himla roligt. Då kan det inte vara tråkigt.

Vad är det bästa med längdåkning?
– Det är en väldig frihet och glädje att få åka skidor. Det är härligt när det går fort och när man åker på en vacker plats, som Harsa till exempel – då är det extra härligt. Det bästa är nog att man får komma ut i naturen i vintermiljö och njuta av vackra vyer.

Hur lång är den perfekta längdturen?
– Sju kilometer. Min dragkompis Astor och jag orkar sju kilometer tillsammans därför är det den ultimata distansen. Åker vi längre än så, vilket vi ofta gör, åker de andra i familjen om oss. Vi är snabba, men inte så uthålliga. Sju kilometer i maxfart då är Astor och jag i zonen.

Hur spenderar du helst en ledig lördag?
– Tillsammans med familjen med gott fika, någon gemensam aktivitet och sen avslutar jag gärna dagen med att slappa i soffan.

Har ni kraschat någon gång?
– Det är sällan Astor vurpar, men jag har kraschat. Man får ju inte fega, så oftast kraschar jag när vi trycker på lite extra eller går in i någon utförslöpa. När jag är på väg att krascha skrattar jag i luften och sen får man samla ihop kroppsdelarna efteråt och se om allt är helt. Vilket det hittills har varit, tur nog. Det är oftast bara roligt att ramla och många gånger önskar jag att någon skulle ha filmat kraschern så jag fick se, det ser nog bra roligt ut.

Vad får absolut inte glömmas hemma en dag i skidspåret?
– Dragselen och expanderlinan, utan de grejerna då blir det ingen åkning.

Utförsbacke eller uppförsbacke?
– Utförsbacke. Nedför är bäst, där får jag utlopp för tyngdlagen och har kilona med mig. I uppförsbacke har man kilona emot sig oavsett vad man väger. Dessutom åker min fru om oss i uppförsbacken, men i utförsbacken kommer vi ikapp. •

"Hallå husse, vill du inte ha en lite pöss?"

Fakta
BENNY GÄFVERT
ÅLDER: 49 år.
BOR: Järvsö.
GÖR: Rovdjursexpert på WWF.
FAMILJ: Fru, tre barn och fyra hundar, tre katter samt höns och får.
FRITIDSINTRESSEN: Skidåkning och det gärna med hund, löpning, bollsporter och umgås med familjen samt arbeta på gården.
SMULTRONSTÄLLE I JÄRVSÖ: Sidskogssjön på sommaren, Blacksås i Harsa på vintern.

Klara Westerberg älskar inte bara sitt yrke som pistmaskinsförare, hon älskar dessutom skotrar. Kika in hennes väldigt inspirerande Instagram. @clarabellacinderella

8 frågor till
PISTMASKINSFÖRAREN

text & foto: **Alicia Mårtensson**

Vad är det bästa med att jobba som pistmaskinsförare?

– Att tiden går jättefort och att det inte känns som ett jobb eftersom det är så kul.

Hur många säsonger har du jobbat med detta?

– Jag har kört pistmaskin i sex säsonger.

Vad krävs för att bli en bra pistmaskinsförare?

– Det är alltid bra att ha ett personligt intresse i utförsåkning. Så man vet att man levererar en bra produkt på morgonen, men vem som helst kan bli en bra pistmaskinsförare bara intresset finns.

Har du någon favoritpistmaskin?

– Jag har till största del kört Pisten bully, och min favoritmaskin utav Pisten bullys olika maskiner är Järvsös 400 park pro från ifjol, eftersom den har så mycket funktioner för parkunderhåll för att få till det perfekta resultatet.

Vad är det viktigaste att ha med sig ut på ett pass?

– Fikat är viktigast. För min del är det energidricka.

Vad lyssnar du på under ett pass?

– Jag lyssnar på allt möjligt under ett pass, man hinner beta igenom en hel del musik på åtta timmar per dag. Men helst någon intressant podd eller så kallad phonk.

Vad är roligast, lägga manchestern eller bygga park?

– Både manchester och park har sin tjusning. Att göra en perfekt manchester kräver sin förare för att se vars snön behöver läggas tillbaka till exempel, och när man kör park behöver man använda sin kreativitet för att skapa bra features både för åkaren och ekonomiskt sett.

Säg en feature i pistmaskinen som är extra bra att ha?

– Snödjupsmätningssystemet. Det visar hur mycket snö det är överallt så man ser om man behöver flytta snö någonstans där det är påväg att bli barmark. •

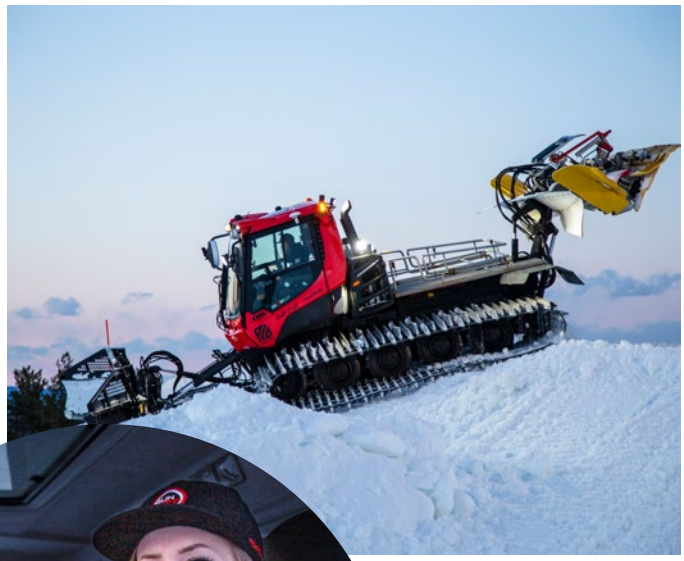

Klara är en van pistmaskinsförare, hela sex säsonger har hon i ryggen.

Fakta
KLARA WESTERBERG
ÅLDER: 28 år.
BOR: Ljusdal och Hemavan.
GÖR: Pistmaskinsförare.
FAMILJ: Sambon Stefan.
FRITIDSINTRESSEN: Skoter och cykling.

Snödjupsmätningssystemet är en smidig feature! Mer statistik på nästa sida...

PISTEN BULLY 600 PARK STAGE

Ännu ett monster har anlänt. Pistmaskinförarna i Järvsöbacken har en ny "leksak" att ratta (spaka?) i vinter. Själva kraftverket är en sexcylindrig Cummins som ger ifrån sig 455 "hörspers" och ett vridmoment på 2 250 nm vid 1 200 varv. Bränsleförbrukningen ligger i nivå med personligt julkort från Preem (19,5 liter i timmen!).

Man kan tro att det är en rangordning bland förarna att få ratta den nya maskinen, men så är det inte. Alla hittar sin egen favorit. En del gillar när det är riktiga knappar, spakar och minimalt med bildskärmar. Sen finns det smartphonegenerationen som gillar när det är automatiserat och drösvis med tryckkänsliga knappar. Så märker du att din skidåkning blir ännu mjukare och bättre i vinter kan en stor del ligga i den nya maskinen.

Järvsö kyrka: 54 meter.
Snögubbe: 151 meter.
Öjeberget: 369 m.ö.h.
Frågor på det?

Foto: Håkan Persson
OBS! Inget montage, men skulle det mot förmodan vara det så är den ansvarige Jonas Olsson...

DJÄVULSKT MED SNÖ!

332 586 m³

Så mycket snö tillverkar våra snöhjältar varje vinter i Järvsöbacken. Skulle vi sedan lägga ut all den snön och göra en två meter bred väg, med en snötjocklek på 50 centimeter, skulle den snövägen räcka hela vägen ner till huvudstaden.

Gör vi istället en snögubbe av all snö skulle den bli hela 150 meter hög(!) – se snömonster här intill! Inte står sig vår kyrka på 54 meter i skillnad mot den. Den är dessutom Sveriges största landsortskyrka, så ni förstår att snögubben är stor. Om vi ska uppskatta storleken på moroten så bör den bli, säg, 15 meter cirka?

Under förra säsongen smälte 62 675 m³ snö, det vill säga 19 procent. Mycket vatten blir det! Denna smälta snö skulle kunna fylla stora bassängen i Färila Simhall 65 gånger om.

Mest snö hittar vi i Östbacken, Järvsö snowpark, "parken". Här ligger vintertid 29 690 m³ snö, det vill säga nio procent av all snö i systemet. De stora hoppen hjälper givetvis till. Det största svarta hoppet mätte ifjol upp till ett snödjup på sju meter. Snittet i backen är annars 0,65 meter.

Ska vi snacka pisttid så tar det 17 timmar att pista hela systemet. Det tar i snitt 1 timme och 36 minuter att köra igenom Himlabacken, från toppen av berget och ner till dalstationen för Toppliften.

Vi tackar Fredrik Jelk, Järvsöbacken, som snällt bjussat med sig av denna roliga data. ▪

Brf. Alpterrassen, ditt andra hem.

Bli först med att flytta in vid Järvsöbackens norra skidområde i anslutning till barnområdet. Här kan du sätta på dig skidorna utanför dörren och ge dig direkt ut i backen, ett riktigt "ski in ski out" läge.

För mer information kontakta ansvarig mäklare Susanne Viken, 0703-06 01 60.

Antal Bostäder 12
Upplåtelseform bostadsrätt
Rum 3-4 Rok
Boarea ca 70 kvm
Pris från 3 495 000 kr
Avgift 4 000–4 500 kr
Inflytt december 2023

Susanne Viken
T +46 703 06 01 60
susanne.viken@svenskfast.se

Svensk Fastighetsförmedling

LUNNEFÅGELN I PISTEN

text & foto: **Alicia Mårtensson**

Har du någon gång svischat fram i Järvsöbacken har du med största sannolikhet träffat på Lunne. Öjebergets egna kameleont som åker såväl slalom som puckel, telemark och topptursskidor.

ädje”

ANDERS LUNDSTRÖM, ELLER Lunne som de flesta i backen känner honom som, har jobbat på berget i fler år än vad du har både fingrar och tår att räkna på. När Lunne var 18 år gjorde han sin första säsong i Järvsöbacken och i mer än 20 år har han varit en av de fasta på berget.

– Anledningen till att jag började jobba här är mitt intresse för skidåkning och att jag är kvar än idag är fortfarande av den anledningen. Och att jobbet är så roligt, säger Lunne.

När Lunne började jobba i Järvsöbacken skedde all åkning på norrsidan och sydsidan var inte ens igång än.

– Järvsöbacken har utvecklats väldigt mycket sedan jag började. Förut var det bara släpliftar och inte alls lika mycket folk.

LUNNES HEMMABACKE UNDER uppväxten var dock inte Öjeberget. Uppväxt i Arbrå var det i Koldemoåsen och i Orfabacken vid Orbaden han växte upp. Lunne åker idag såväl slalom som telemark, puckel och toppturskidor. Under ungdomen var det däremot olika typer av freestyle-åkning och telemark som var populärt. Och Lunne tävlade i vad man skulle →

Wooow en daffy, är det du Lunne?

SÅ ÅKER DU TELEMARK

Att behöva förklara i text hur du ska stå och hur du ska gå ner i utfallsliknande steg och samtidigt lägga skidorna på kant, det var inte det lättaste. Lunnes bästa tips är därför att stanna honom i backen så visar han hur det ska gå till. Eller gå en kurs hos skidskolan.

kunna säga var gammeltidens big jump.

– Det är lite blygsamt nu för de hoppen vi gjorde då, i slutet av 80-talet, är ingenting jämfört med vad kidsen gör idag, säger Lunne.

I sin ungdoms glansdagar tävlade Lunne både i Svenska och Nordiska mästerskapen.

– Jag har ett par bronsmedaljer från junior-SM, men det är ingenting jag kan skryta med i parken idag. Jag har inte lärt mig några nya trick sen slutet på 80-talet.

Att hålla sig helt borta från parken kan han dock inte riktigt, har du ögonen öppna kan du därför, om du har tur, se Lunne slänga en gammal daffy, spread eagle eller en klassisk helikopter. Du känner igen Lunne på det stora leendet och den gamla klassiska hoppstilen som kidsen idag sedan länge övergett.

– Skidåkning för mig handlar om att ha kul och det är mycket skidglädje. Och jag tror att det kanske syns på mig när jag åker, att jag har mycket skidglädje.

MEN DET ÄR inte enbart i parken du hittar Lunne, du kan lika väl se honom göra utfallssteg på telemarksskidor eller smidigt glida fram genom puckelpisten.

– Telemark började bli en grej där i slutet av 80-talet och då var det en kille som heter Nicke Persson som fick in mig på telemark. Då var det gamla träskidor med läderpjäxor som gällde, berättar Lunne.

När Lunne började åka skidor fanns inte ens carving, först mot slutet av 90-talet köpte han sina första.

> *"Jag har inte lärt mig några nya trick sen slutet på 80-talet"*

– Carving är skönast. Det är en riktigt härlig känsla när man kan ligga ner och pressa i en riktigt skön carvingsväng. Med de gamla skidorna var det mer tyngden på dalskidan och man fick nästan lyfta på innerskidan i svängen.

På den tiden, innan carvingen kom till byn, tränade Lunne även puckelpist. Några tävlingar blev det däremot aldrig.

– Om man behärskar puckel ganska bra, då kan man åka det mesta. Det är en bra fostrande gren för att få lära sig att göra korta svängar och ha fartkontroll och samtidigt få kontroll i hoppen, säger Lunne som gärna svänger in i puckeln när han passerar under ett arbetspass på skidor.

– När jag fyllde 50 i våras var Järvsöbacken så snäll att jag fick ett par puckelpistskidor. Där kan vi snacka om raka och smala skidor utan carving, speciellt anpassade för puckel, säger Lunne.

PÅ SENASTE TIDEN har Lunne fastnat för den "nya flugan" topptursåkning och går gärna uppför istället för att ta liften.

– Det behöver inte vara i fjällen, gå på topptur kan man göra på vilket berg som helst bara det finns snö. Toppturer är något jag vurmar för, då får man kämpa lite uppför i fin natur och sen få några roliga svängar ner, det är en härlig känsla, säger Lunne.

I vinter ser Lunne fram emot massa härliga skidäventyr med sambon Catrin och familjen. Och har du turen på din sida i vinter kan du säkert se när Lunne slänger ett och annat old-school trick i parken eller pressar telemarkssvängarna så pass att man funderar på hur karln kan ha benmuskler nog till det. Och frågar du, kör han säker gärna ett race i puckelpisten. Må bäste skidåkare med bäst fartkontroll vinna! •

SÅ BLIR DU LIKA BRA PÅ PUCKEL SOM LUNNE

1. Se till att ha en bra grundposition, du ska stå mitt på skidorna och ha lätt böjda ben.
2. Var följsam i kroppen, tänk att benen är dina stötdämpare. Stavarna framför kroppen och upp med blicken.
3. Håll ihop skidorna och sätt i staven på puckeln och dämpa medan du vrider skidorna under dig. Du ska inte ha så mycket carving, gör lite mer av en sladdsväng. Överkroppen ska alltid vara nedåt i fallinjen – ingen medvridning.
4. Sträck ut benen mellan pucklarna, tänk återigen på att benen är dina stötdämpare.
5. Viktigast är att ha kul och vågar testa, det behöver inte gå så fort första gången!

Fakta

ANDERS ”LUNNE” LUNDSTRÖM

ÅLDER: 50 år.
BOR: Arbrå.
GÖR: Skidpatrull och lifttekniker.
FAMILJ: Sambon Catrin, två barn på 17 och 18 år samt två utflugna bonusbarn och kaninen Oskar.
FAVORITPIST: Norrbacken, sydbacken och såklart puckeln.
ÅKER HELST: Beror på dagsform, ibland byter jag efter halva dagen.
LYSSNAR PÅ: 80-tals hårdrock.
DET VISSTE DU INTE OM LUNNE: Jag är en hängiven flugfiskare.

HELA DENNA SIDA ÄR EN ANNONS FRÅN JÄRVSÖBACKEN

Välkommen hem till oss!
2022/2023

+ Poc Obex

+ Tecnica Cochise 130

+ Scott Airflex

+ Line Tom Wallish

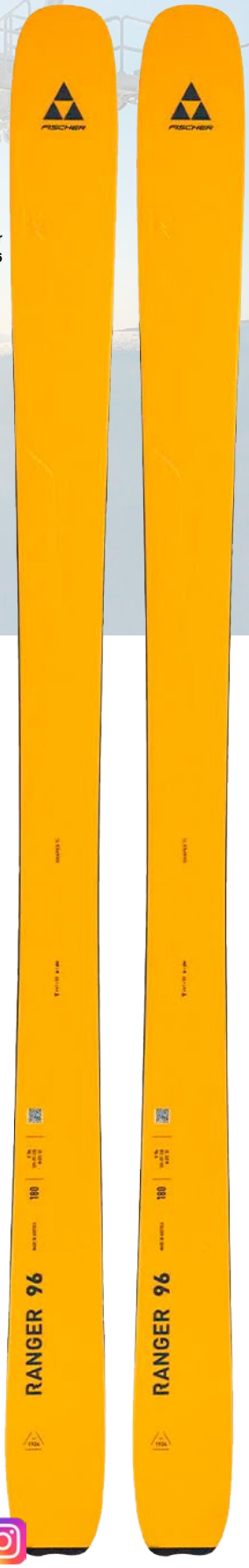

+ Fischer Ranger 96

Vi drar en stav för prylarna

Järvsöbackens experter har erfarenhet för en livstid.
Välkommen in och fråga ett proffs!

+ Scott Sun Valley

Skidor: Alla skidor som säljs och hyrs ut har testats av personalen. Malin Hjälms val för vintern blir ***Fischer Ranger 96*** – funkar både i och utanför pisten. Kom och prova ut dina favoriter i testtältet.

Pjäxor: Hos oss finns det alla möjligheter att skapa bra pjäxor för varje fot. Vill man ha värme i så är det inget problem. Behöver vi ens nämna de formpassade sulorna? Det är väl lika givet som grädden på chokladen? Gillar du retrolook? I så fall har vi pjäxan för dig – ***Nodicas HF-modell***, 85 för damer och 110 för herrer har en ruskigt skön design, superenkel att ta på sig och kan spännas enbart genom att använda din stav.

Twintip: Oavsett om det handlar om rails, stora eller små kickar i parken är ***Line Tom Wallish Pro*** den kvicka och snärtiga skidan för jibbern!

Hjälm: Hetast på Malins hjälmhylla i vinter är ***Poc Obex Mips*** – en kruka utöver det vanliga. ”Equipped with MIPS, a technology that reduces rotational forces on the brain” – vidare passar den i alla väder, lätt vikt – ja en massa plus plus över denna ”hela-berget-hjälm”. I kombo med POC’s goggles snackar vi passform som överträffar fantasin – pannglipor är ett minne blottt...!

Malin Hjälm (j) - proffs på prylar.

Goggles: ***POC’s Nexal Clarity*** har en bred cylindrisk lins med ett skydd i nederkant som ger en extra ansiktstäckning och solskydd. Linsen är väldigt lätt att byta ut så att man smidigt kan anpassa sig efter det aktuella väderförhållandet. Kom gärna in och prata kontrastlinser med oss – vi är experter på Järvsöljus.

Ryggskydd: ***Scott Airflex Pro*** är västar när de är som bäst. Tekniken i dem är att de är mjuka när man har på sig dem och vid eventuell vurpa så stelnar materialet.

Testtältet: Här får man möjlighet att prova sprillans nya skidor samt få känna skillnaden på vanliga skidor och bra skidor. Bland de märken att prova på finns ***Völkl***, ***K2*** och ***Fischer***. Testtältet står uppe i stort sett varje helg under hela säsongen.

Inbytessystem: Byt istället för att ärva. Vi har ett system där alla skidor och pjäxor som är köpta hos oss går att byta in mot andra skidor när det är dags. Är du inte redan med i inbytessystemet – passa på att gå med du också!

facebook.com/jarvsobacken

JÄRVSÖ BACKEN

instagram.com/jarvsobacken

Närvaro. För all tid.

Vi tror på kraften i att vara närvarande. Att vi ska finnas här för dig på din hemmaplan. Oavsett om det handlar om försäkringar för dig och ditt hem, ditt företag och dina anställda, bostadslån, långsiktligt sparande eller en bostadsaffär. Tillsammans hjälper vi dig med allt inom bank, försäkring och fastighetsförmedling. Idag, i morgon och för all tid.

Bank, försäkring och fastighetsförmedling. Nära dig.

Kontakta oss

Länsförsäkringar Gävleborg
- Telefon: 0651- 56 63 00
- Besök oss i Ljusdal: Postplan 14B

Länsförsäkringar Fastighetsförmedling
- Telefon: 0651-400 00
- Besök oss i Ljusdal: Postplan 14B
- Besök oss i Järvsö: Turistvägen 54

Länsförsäkringar Gävleborg

Länsförsäkringar Fastighetsförmedling

Upplev
Upptäck
Uppskatta

Nu lanserar vi vår nya evenemangskalender
ljusdal.se/evenemang

LJUSDALS KOMMUN

BYGGFAKTA

BYGGFAKTA GROUP

Jobba hos oss

En av Hälsinglands största privata arbetsgivare

Vad brinner du för?

I Byggfakta Group finns alltid en öppen dörr för dig med arbetsglädje, driv och ambitioner. Vi kan erbjuda fina karriärmöjligheter i Hälsingland, Stockholm och ute i världen. Som arbetsgivare gillar vi att få våra medarbetare att växa och våga ta kliv när tillfälle ges. Hos oss kan du göra karriär inom

• FÖRSÄLJNING • MARKNADSUNDERSÖK • KUNDSUPPORT • MARKNAD • ANALYS • KUNDRÅDGIVARE • KOMMUNIKATÖR • IT • MEDIA • EKONOMI & FINANS

Läs mer om dina framtida möjligheter i Sverige på **karriar.byggfakta.se** eller ännu fler möjligheter inom koncernen globalt på **byggfaktagroup.com/career/**

Du kan söka lediga jobb eller börja med att "connecta" med oss genom en intresseanmälan.

Edwin Nilsson
Försäljning

Jag har fått möjlighet att utvecklas otroligt mycket som säljare. På Husguiden har vi en säljcoach som varje dag gör allt för att du som säljare ska bli så bra som möjligt. Det finns otroligt många olika sätt att nå sina mål på, du får verkligen vara den du är. Och gör man en bra månad så blir det alltid extra kul den 25:e. Nu väntar nya utmaningar då jag kliver på en ny roll som *Account Manager* inom affärsområdet Property och för varumärket CityMark.

Jag är född och uppvuxen i Stockholm och har under de senaste åren tillsammans med min familj känt en stark drivkraft att lämna storstan. Vi tog till slut vårt pick och pack och flyttade till Hälsingland där min man växt upp - ett lugnare liv närmare naturen lockade. Jag är relativt ny på vår marknadsavdelning men känner redan att det är ett otroligt kul bolag i stor utveckling. Jag ansvarar bl a för hantering/produktion av våra kunders digitala utskick, samt för våra sociala medier.

Emelie Gindin
Marknad

Här jobbar jag

Malin List
Onboarding

Det är drygt 12 år sedan jag startade min bana i företaget; det är lång tid men vad gör det när man har roligt! Jag har hela tiden varit på vår norska undersökaravdelning men haft lite olika arbetsuppgifter; undersökare, gruppledare, coach – och nu startar nästa utmaning då jag får ansvar för nyrekryteringar som onboardingcoach. Jag ser fram emot att hjälpa åtta nya undersökare att samla in unik information till våra kunder.

Jag anställdes som undersökare 1987. Två år senare började jag med nyförsäljning och fortsatte sedan till förnyelse/kundsupportgruppen. 1999 gick jag vidare till fakturering och inbetalning på ekonomiavdelningen och här är jag fortfarande kvar! Det jag gillar med mitt jobb är kontakten och processen med sälj och kunder samt underbara kollegor som hjälper och stöttar och att vi har roligt tillsammans.

Sara Björk
Ekonomi

Peter Björk
IT-utveckling

Klockan 19:43 den 2 mars 2004 skapades min första användare inom DOCUgroup och jag började som praktikant med att registrera text och bild från materialleverantörer på den nystartade tjänsten ByggfaktaDOCU. Sedan dess har jag arbetat runt om i Europa och det har gett mig möjlighet att träffa otroligt många bra människor som har lärt mig allt jag kan i arbetslivet och även en hel del utanför. Det jag framför allt har med mig från alla på Byggfakta är viljan att göra bra prestationer i alla lägen, oavsett roll eller uppdrag.

Strax efter semestern år 2000 klev jag, på lite darriga ben, in på Byggfakta första gången. Det blev starten på en lång och spännande resa med en massa glädje, lite gupp här och där men HJÄLP vad det har hänt grejer här under åren! Jag har jobbat med det mesta inom försäljning och kundrelationer. Sedan 2017 är jag teamledare för kundsupport. Framtiden här känns superspännande med allt som händer i vår numera börsnoterade koncern. Vi har grymma tjänster och såå härliga kollegor!

Marita Thorén
Teamledning kundsupport

Lediga tjänster just nu hittar du på **karriar.byggfakta.se** – eller på **byggfaktagroup.com/career/**

HÄLSINGESMYCKEN
BÄR DET HÄLSINGSKA ARVET
ÄKTA HÄLSINGESMYCKEN MED DET SVENSKA ORIGINALMÖNSTRET
Finns i silver, rödguld & vitguld
SE KOLLEKTION OCH PRISER
HALSINGESMYCKEN.SE
S·PETERSSON
GULD & UR AB. ETB 1877
Långgatan 14, Bollnäs • 0278-260 00 • www.guldsmedpetersson.se

Välkommen till Harsa

Med över 80 km välpreparerade skidspår på natursnö åker ni både klassiskt och skate i en underbar natur som passar allas kondition och färdighet!

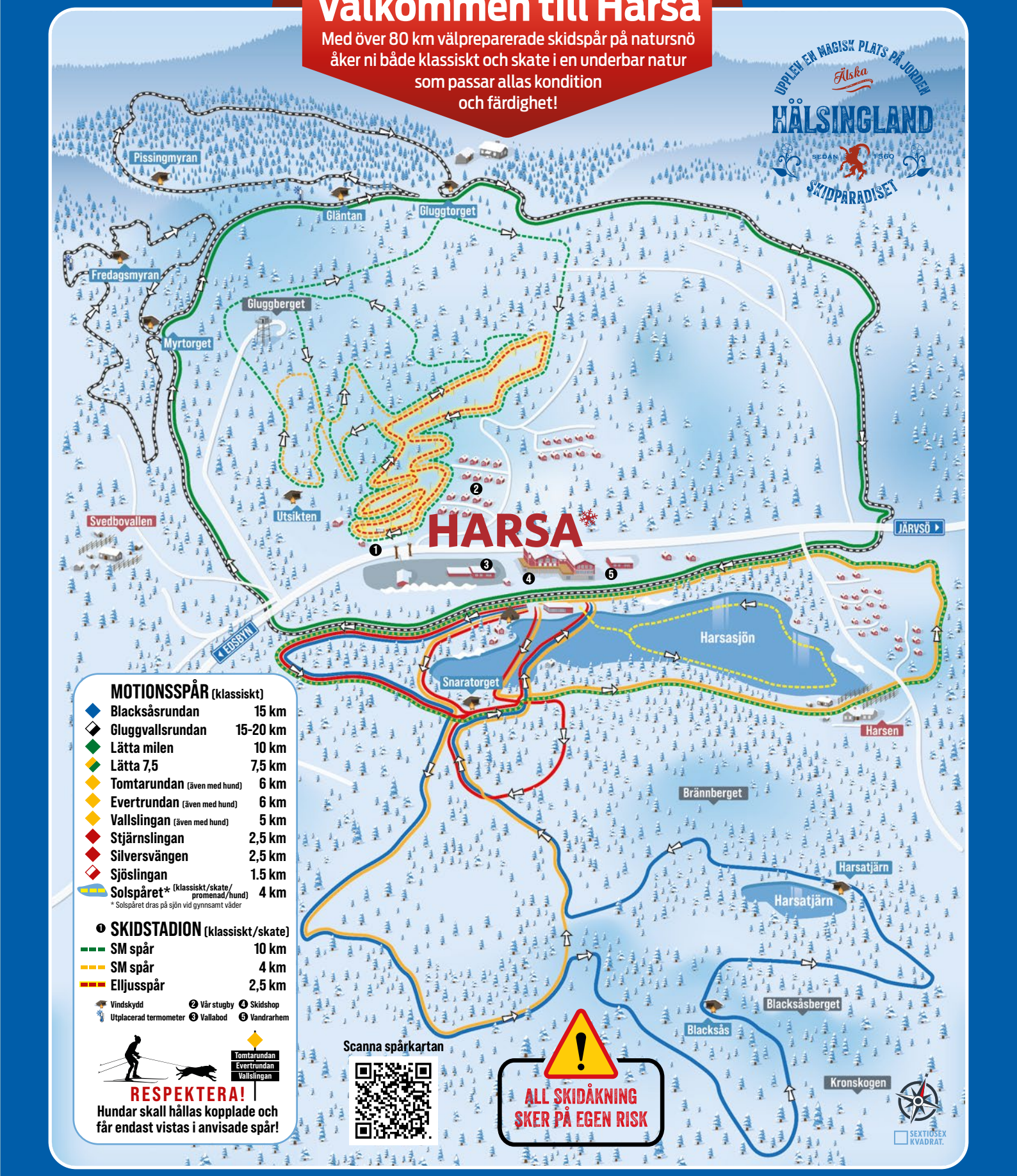

MOTIONSSPÅR (klassiskt)

Blacksåsrundan	15 km
Gluggvallsrundan	15-20 km
Lätta milen	10 km
Lätta 7,5	7,5 km
Tomtarundan (även med hund)	6 km
Evertrundan (även med hund)	6 km
Vallslingan (även med hund)	5 km
Stjärnslingan	2,5 km
Silversvängen	2,5 km
Sjöslingan	1.5 km
Solspåret* (klassiskt/skate/promenad/hund)	4 km

* Solspåret dras på sjön vid gynnsamt väder

❶ SKIDSTADION (klassiskt/skate)

SM spår	10 km
SM spår	4 km
Elljusspår	2,5 km

Vindskydd ❷ Vår stugby ❹ Skidshop
Utplacerad termometer ❸ Vallabod ❺ Vandrarhem

Tomtarundan
Evertrundan
Vallslingan

RESPEKTERA!
Hundar skall hållas kopplade och får endast vistas i anvisade spår!

Harsagården 1, 827 53 Järvsö | Telefon: 0651-495 11 | E-mail: info@harsa.se | www.harsa.se

Skär för själen

Oavsett om du är gammal eller ung kan man umgås tillsammans på Kalvsjöns is. Ifjol var första vintern isbanan plogades och det blev en riktig hit. – Det är en skön upplevelse att ta sig fram så tyst och fort och höra det magiska ljudet på isen när det bara knarrar, säger Peppe Lindholm.

text: **Alicia Mårtensson** foto: **Frida Klang**

Isen sjunger och The skridskorz bjuder upp till en fox.

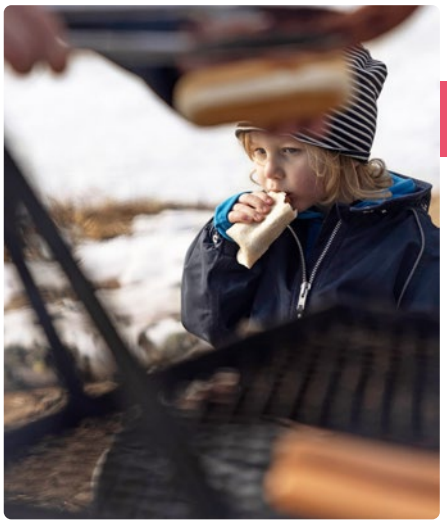

Det är viktigt att ta en fikapaus i åkandet.

HÄR KAN DU ÅKA

- Kyrksjön, Ljusdal. (Naturis.)
- Idrottsparken, Ljusdal. (Konstis.)
- Kalvsjön, Järvsö. (Naturis, se Skridskoleden Järvsö på Facebook för aktuell status. Skridskor finns att hyra på Camp Järvsö.)
- Järvsö industriplast arena, Järvsö. (Konstis.)

Peppe Lindholm.

Finns det något härligare än en slät is? Tror inte det va!

PÅ KALVSJÖN PLOGAR den ideella föreningen Skridskoleden Järvsö upp en isbana med hjälp från Camp Järvsö. När vädret tillåter lockar isen såväl ortsbor som besökare. I vintras var stäckningen ungefär tolv kilometer lång och vädret var på isarnas sida.

– Ifjol hade vi flyt med att det blev både kallt och varmt, och det är det som måste till. Annars behöver man dyr utrustning med sopar och hyvlar för att få till en bra is, berättar Peppe Lindholm, Camp Järvsö.

Det är många timmars arbete i kanske inte alltid de härligaste av väder som ligger bakom möjligheten att njuta av isleden. Banan som var ifjol tog ungefär fem timmar att ploga.

– Det är ett otroligt stort jobb att bara hålla den ren från början. Ifjol var den 15 meter bred när vi började, men sen krymper den i bredd på grund av smältning.

Själv hinner Peppe inte ta många skridskoskär om vintern, han är allt för upptagen med att ploga isen.

– Man har alltid intentionen att åka mycket långfärdsskridskor, men det tar tid att hålla isbanan i skick. För så fort det har snöat måste vi ut och ploga, även om det så är 25 minus.

PÅ KALVSJÖ KAN man vara på isen på sina egna villkor. Vill man inte åka långfärdsskridskor, går det längdskidspår alldeles intill eller →

Wooooow, fatta att skrinna fram i denna vy!

Glöm inte att tänka på säkerheten när du ger dig ut på isen.

Med spark kan alla följa med på skridskoturen.

så plockar man fram sparken.

– Vi vill göra det enkelt för folk att ta sig ut, konstaterar Peppe och berättar att på Camp Järvsö finns det såväl skridskor, isdubbar och stavar att hyra som pimpelspön och borrar om man hellre vill göra det.

SOM NYBÖRJARE ERBJUDER de även kurser via Upplev Järvsö och hyr man skridskor brukar de alltid ge en liten genomgång kring hur man gör och hur man beter sig på isen.

– Att åka långfärdsskridskor är ganska enkelt egentligen, det handlar mest om att njuta och ha kul. Ungefär tre gånger tar det att bli bra på det, det är inte svårare än så. Det är mer som att skejta på skidor än att åka skridskor. Man får ge det en stund sen är det bara att köra.

Med isleden alldeles nedanför Camp Järvsö är det många som kommer dit och gör en heldag av skridskoturen, med fler aktiviteter både före och efter. Kanske köper de ett dagspass på anläggningen och passar på att yoga innan skridskoturen och basta och bada isvak efteråt.

– Alla Järvsöbor som kommer och provar säger ”Åh, varför har vi inte gjort det här tidigare?”, men det har ju faktiskt inte funnits tidigare, skrattar Peppe som är glad över att möjligheten att umgås på Kalvsjön även vintertid blivit så uppskattad.

– På sommaren ser man folk som är ute och fiskar och paddlar sup. På samma sätt ser man numera folk på vintern som bastar, åker skridskor, längdskidor och pimplar. Det är fantastiskt att se så mycket folk i rörelse. •

ISVETT

- Var aldrig ensam på isen.
- Ta med rätt utrustning – ispik, isdubbar, räddningslina och ryggsäck.
- Berätta för någon som inte ska med vart ni ska och när ni beräknar vara tillbaka.
- Gå inte ut på is du är osäker på om den håller eller ej, kärnisen ska vara minst tio centimeter tjock och lär dig var isen har sina svaga punkter.
- Kommer du ändå ut på svag is, lägg dig på mage och om du går igenom använd isdubbarna för att ta dig upp samma väg som du kom. Behöver du hjälpa en kompis som gått igenom ska du alltid ha något mellan dig och den nödställde kompisen.

KÄLLA: issakerhet.se och svenskalivraddningssallskapet.se

Körv är väl ändå den bästa lunchen?

Snabbast på Kalvsjön? Jodå!

Kööööööööööööörv.

Sparken va, vilken grej!

KRÖNIKA

Första gången jag åkte långfärdsskridskor gjorde jag det i för stora pjäxor och fick rejäla skavsår efteråt. Efter en kanske inte fullt så lyckad första tur med kramp i fötterna är det därför rimligt att tänka sig att långfärdsskridskor skulle bli en engångsföreteelse för mig. Men icke, istället fick jag blodad tand.

Idag är jag den första som ropar hurra när minusgraderna kommer. Jag älskar att höra hur isen sjunger och känna kylan nypa mig i kinderna. Att få glida fram över spegelblanka sjöar och veta att detta kanske jag bara kan göra just idag, imorgon kan det ligga snö här – det är min typ av mindfulness. För mig har det sedan min första tur på långfärdsskridskor blivit otroligt viktigt att ta tillvara på dessa stunder. Hinna njuta av den korta period när isen blivit tillräckligt tjock och snön fortfarande inte hunnit falla.

Men vissa vintrar kommer dock livet eller vädret emellan och man missar de där första fantastiska turerna. Då, och även de gånger jag hunnit med att glida fram på spegelblanka isar, är jag tacksam över alla de som tar sig tiden att ploga fram banor som gör att det går att njuta av långa skär även i februari.

I vinter hoppas jag därför på en riktig vargavinter, med många timmar längs skridskolederna och orimligt många koppar varm choklad. För bland det bästa som finns är väl ändå att skrinna fram i gott sällskap och veta att du tog vara på dagen. Imorgon kanske förhållandena är helt annorlunda. Att vädret tvingar en att ta tillvara på nuet gör mig också så tacksam för varje dag jag får på isen.

/ALICIA MÅRTENSSON

Ser du snyggingarna i glasen...?

Skridskor för alla

På Järvsö industriplast arena kan både den morgonpigga och kvällsmänniskan hitta tid för åkning. För visste du att ishallen håller öppet mellan klockan 08:00 och 24:00 alla dagar i veckan? All tid som inte är uppbokad av Järvsö IK välkomnas allmänheten ut på isen. Börjar vintersäsongen lida mot sitt slut behöver du dock inte misströsta. Numera kan du nämligen åka skridskor året runt i arenan, även de dagar när shorts och ett svalkande dopp i Ljusnan är ett måste.

Har du inte egen utrustning kan du låna kostnadsfritt av Fritidsbanken i Ljusdal.

Så lär du dig åka skidor

text: **Nathalie Häll** foto: **Alicia Mårtensson**

Malou Hjälm kan i princip kalla Järvsöbackens skiduthyrning på norra sidan för sitt andra hem. Här kan hon lätt orientera sig utan och innan bland skidor, hjälmar och boots efter alla år där med mamma Malin. Skidor har hon åkt sedan tre års ålder, så svänga, det kan hon! Hon ger fem tips till nybörjaren, amatören och prôffset. Läs och lär!

GRÖN: NYBÖRJAREN

1. Låna inte grannens tio år gamla skidor! Utrustningen har utvecklats något enormt de senaste åren. Hyr hellre bra utrustning!
2. Spara den svarta pisten, så som Sydbacken, till senare. Börja på plan mark och lär dig grunderna.
3. Glöm inte bort att fika, man blir inte proffs på en dag!
4. Hojta på liftvärdarna om du stöter på patrull så hjälper de dig.
5. Ta en skidlektion med min favoritskidlärare Patrick Murphy!

BLÅ & RÖD: "SVENSSON"

1. Nu är det dags att tänka på positionen. Grundpositionen är axelbrett mellan skidorna med lätt böjda knän, parallella axlar och armarna framåt med lätt böjda armbågar.
2. Jaga den härliga känslan av att komma upp på kant, vinkla knäna inåt backen och tryck till.
3. Köp egna pjäxor! Det är viktigt att pjäxorna sitter fast för att få den perfekta svängen.
4. ÅK MYCKET SKIDOR!
5. OCH HA SKOJ!!

SVART: PROFFS SOM MALOU!

1. För att göra de där riktigt snygga svängarna krävs styrka, så glöm inte försäsongsträningen. Marklyft är en favorit!
2. Se till att hålla skidorna i bra skick. Lämna in skidorna på slipning och vallning. Rostiga kanter tål vi inte!
3. Hitta rytmen. Hitta en röd vidöppen backe och öva! Höger, vänster, höger, vänster…
4. Lunchen äter vi såklart senare än alla andra för att slippa liftkön!
5. Kom och testa skidor hos mig i tältet. Det är SÅ(!) stor skillnad på olika varianter!

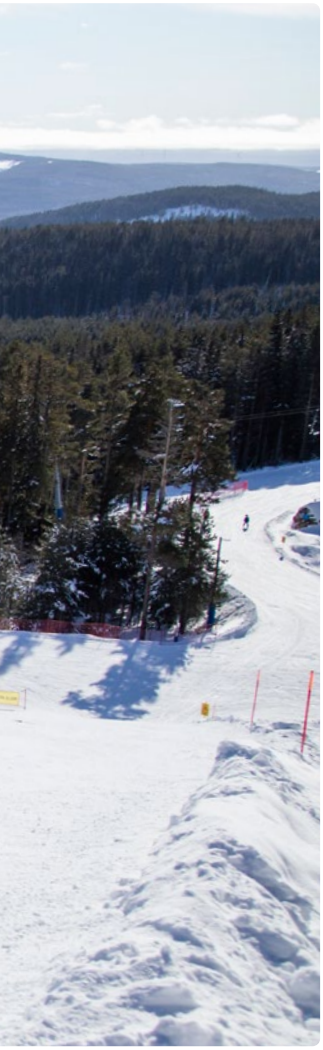

I vinter hittar du Malou Hjälm i Järvsöbackens testtält. Undrar du när tältet är uppe kan du göra en kik på hemsidan.

Fakta

MALOU HJÄLM

ÅLDER: 23 år.
BOR: "På köpingen" (Ljusdal).
GÖR: Jobbar på Karl Hedin, bygghandel, i Ljusdal samt ansvarig för testtältet i Järvsöbacken i vinter.
FAMILJ: Mamma, pappa, bror och sambon Vilgot.
LÄNDER JAG ÅKT SKIDOR I: Schweiz, Österrike och Sverige.
ÅKT SKIDOR SEDAN JAG VAR: Tre år.
FAVORITRESMÅL MED SKIDORNA: Lech, Österrike.
FAVORITSKIDOR: "Beror på när och var jag ska åka. På morgonen när det är stenhård manchester åker jag på Völkl Deacon 80 och när det är uppkört åker jag på Völkl Kendo 88."
MED ELLER UTAN STAVAR: "Självklart med!"
ÅKER HELST: "Sydbranten är en favorit i Järvsö."

Harsa är längdmeckat i Ljusdals kommun. Foto: Håkan Persson

MAXA FLÅSET

Inget går upp mot en tur på skidorna.

JÄRVSÖ

Med start mitt inne i byn finns ett utmärkt elljusspår för längdåkning under mörka kvällar. Det spelar ingen roll om du tränar för att hålla igång flåset eller om det är en blivande topp-20 i Vasaloppet. Spåret är vad du gör det till. Det bjuder på mjölksyrabackar och sköna utförslöpor.

HARSA

Besöker du Harsa så åker du inte i vilka spår som helst utan spår som har korat svenska mästare i skidåkning – visserligen för många år sedan, men ändå...

– Alla människor platsar i våra spår. Det finns helt enkelt något för alla nivåer, säger Jan-Åke Snar på Harsagården.

CAMP JÄRVSÖ

En knapp mil ut från byn finner vi Camp Järvsö. Här finns det dragna längdspår ute på Kalvsjön, cirka fem kilometer långa. Det finns även ett elljusspår uppe i skogen på två kilometer.

LJUSDAL

Uppe på Gärdeåsen, tre stakningar från centrum, ligger Ljusdals skidgymnasiums träningsanläggning.

Med sitt centrala läge och otroligt välskötta spår är det ett perfekt ställe för en timmes motion på vardagskvällarna.

– Min favorit är elljusspåret på tre kilometer. För mig som motionär är det en perfekt runda, säger Thorleif Bakke, fritidschef, Ljusdals kommun. •

Martin Uddh
virkesköpare Ljusdal/Järvsö/Bjuråker
tel 0651-76 06 81

sca.com/nyskog

”Ge din nya skog en trygg start”

Vi hjälper dig med avverkning och plantering med föryngringsgaranti. För nästa generation skog och skogsägare.

En av våra virkesköpare är Martin. Hör av dig till oss med dina skogliga funderingar om framtiden. Du hittar din lokala virkesköpare på sca.com/skog eller i tjänsten Skogsvinge.

SCA

Foto @ Michael Engman

Järvsös mysigaste stuga!

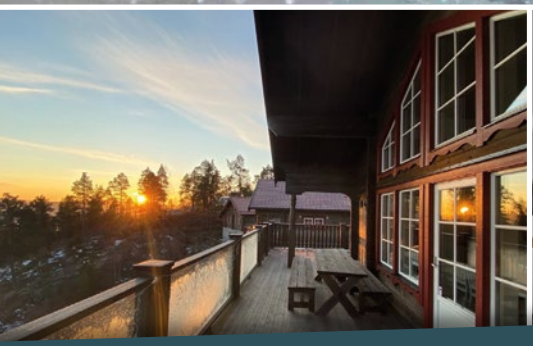

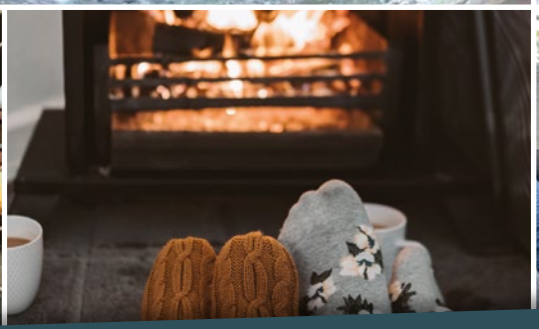

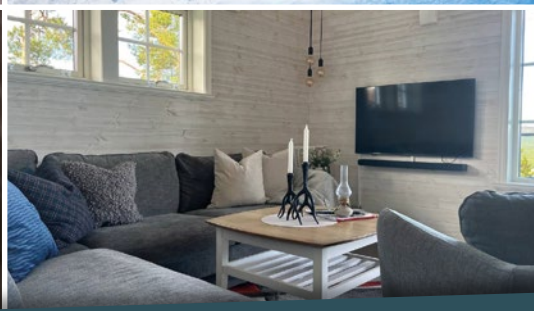

Boende i vacker naturmiljö med underbar utsikt över Järvsö, precis intill Järvsöbacken!

Hos oss på Alpstigen 6 bor du bekvämt i en modern välutrustad timmerstuga i en vacker naturmiljö, belägen precis vid Järvsöbacken. Med en underbar utsikt utöver dalen och Ljusnan som vackert slingrar sig förbi Järvsö.

Närheten till upplevelser och aktiviteter, ett stenkast från Järvsöbacken och det fantastiska barnområdet som är perfekt för nybörjare, stora som små.

Välkommen att kontakta oss för mer information eller besök vår nya hemsida.

ALPSTIGEN 6

alpstigen6.se

info@alpstigen6.se, tel. 070-781 12 22

Foto: Frida Klang

Hur cool? Röd Delsbosöm förevigad på kroppen, på huvudet dessutom!

"Det handlar ju om att ta kulturarvet vidare"

säger Mikael Öst, Dellenkilten of Helsingland AB, när vi träffas i Järvsöbacken under Folkdräktsstämman. Tatueringen är bara en dag gammal när vi ses, och Mikael erkänner att det gjorde ont, väldigt ont. Det är dessutom frun Chatarina Öst Wilkens som agerat konstnär. En skiss inför en fotografering så bra att den var tvungen att tatueras. Heja Mikael, fler borde tatuera in kulturarv på skalpen!

FÔLK

64 En hyllning till **JÄRVSÖBACKENS GRUNDARE**
66 Wild kids dansar **MÖT CAZZI OPEIA**
68 Rustikt var ordet **FINSNICKAREN OLOF**
70 Rolf levererar fjällvibbar **RENLIVET I HÄLSINGLAND**
72 Aspirerande skidproffset **SEBASTIAN ÅKER SKICROSS**
74 Anna Larkin **JARSESNIDERI HOS PRESIDENTEN**
76 Comeback i parken **JÄRSE SKI TEAM 2.0**
78 Författaren Carina **SKRIVER OM JÄRVSÖ**
80 Sommar som vinter **CALLE VAKAR ÖVER BERGET**
82 Pausstoppet blev till **SEMESTERHEMMET**

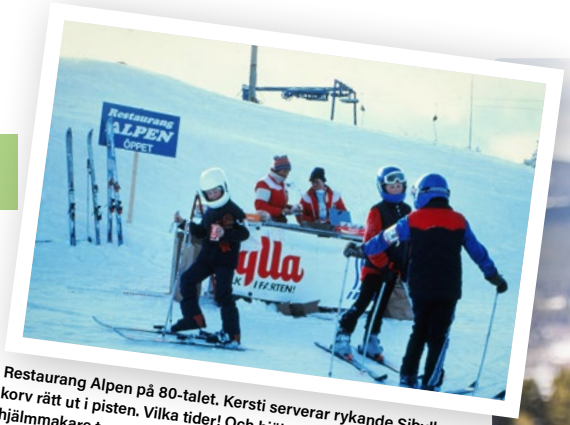

Restaurang Alpen på 80-talet. Kersti serverar rykande Sibylla-korv rätt ut i pisten. Vilka tider! Och hjälmarna! Kan inte någon hjälmmakare ta upp en nyproduktion av dessa godingar?

Kersti, Rolf Friberg, Barbro, Dick och lille Ann, samt en fiolspelande Alice Ohlanders i Järvsödräkt. PR-resa i storstan år 1985.

Första arbetande gänget 1984 bestående av Alf Olsson, Lars Erik Öhlund, Nils-Ole Olsson, Hans Olofsson och Dick Helander och nederst Kersti Helander och Bodil Eriksson.

Jon Wåhlander, Kerstin Kavallin och Kersti i dåvarande repan 1991. Här kunde man köpa liftkorten, ni vet den blå plastfickan med vitt resårband, direkt i luckan.

Foto: Alicia Mårtensson

Homage till KERSTI & DICK HELANDER

MÅNGA AV OSS som åker i Järvsöbacken idag är bekant med familjen Augustsson som driver och ständigt utvecklar den fina anläggningen som vi alla älskar så oerhört mycket.

Det har dock kommit till redaktionens kännedom att det finns de som inte har koll på historian – i alla fall den som ligger närmast för familjen Augustsson.

Det är nämligen så att Järvsöbacken har en historia som sträcker sig enda till 30-talet, med skiftande ägandeformer. Som exempelvis kommunalt, gemensamt aktiebolag i bygden och privat familjeföretag. Det var först på 80-talet när Kersti och Dick Helander klev in som ägare och driftsansvariga för anläggningen som vi kunde se början på den resa vi nu får ta del av och vackert njuta av. Det var de som lade grunden för den utveckling som vi ser i det familjeägda bolaget Järvsöbacken AB idag. För visst är det så att Kersti och Dick är föräldrar till Ann Augustsson och de som lämnat över bolaget i familjen Augustsson att förvalta och utveckla.

Stort tack, Kersti och Dick, för att ni skapat en självklar plats i bygden för såväl ortsbor som besökare. För att ni trodde på och höll fast vid drömmen om att skapa en skidanläggning som det pratas om, inte bara här hemma i byn utan också på andra platser runt om i landet. Ja i världen för den delen!

Vi på redaktionen vågar påstå att Järvsö inte hade varit den plats det är idag utan ert fantastiska bidrag genom utvecklingen av Järvsöbacken. Tack för allt!

/Redaktionen

Brf. Kulthammar By, ett boende utöver det vanliga.

Letar du efter ett bekymmersfritt, exklusivt och bekvämt fritids- och/eller permanentboende så behöver du inte leta längre. I vackra Järvsö och på Brf. Kulthammar By, härligt beläget alldeles intill Stenegård och på "solsidan" om älven Ljusnan, byggs det 37 stycken lägenheter i varierande storlek och lägen.

Juridiska personer tillåts samt mycket goda uthyrningsmöjligheter finns.

För visning och mer information kontakta ansvarig mäklare Susanne Viken, 0703-06 01 60.

Antal Bostäder 37
Upplåtelseform bostadsrätt
Rum 1-4
Boarea 24-102 kvm
Pris 1 250 000-4 160 000 kr
Avgift 1 791 kr – 7 610 kr
Inflytt maj 2023

Susanne Viken
T +46 703 06 01 60
susanne.viken@svenskfast.se

Svensk Fastighetsförmedling

Hallå där CAZZI OPEIA

text: **Nathalie Häll** foto: **Håkan Persson**

Du medverkade i Wild kids i somras, hur var det?

– Det var så himla kul att få vara med i programmet. Jag tyckte neondiscot var så ballt. Det var roligt att få komma som en överraskning också, barnens reaktioner var så härliga.

Ditt första besök i Järvsö?

– Ja, jag hade aldrig varit i just Järvsö innan. Mitt första intryck av byn var att det var väldigt vackert. Fint landskap med vackra skogar. Och människorna var så trevliga. När vi kom fram till inspelningsplatsen så stod det lite barn från byn och väntade med papper och penna och ville ha en autograf och ta bild. De hade hört ryktet om att jag skulle komma. De var så söta och det var ett väldigt fint välkomnande.

Vad har du för dig i vinter?

– Jag kommer vara mycket i studion och skriva låtar, både till mig själv men också K-pop. Sedan kommer säkert en och annan resa bokas in. Jag åker ju ibland på låtskrivarläger till till exempel Korea och skriver musik ihop med andra låtskrivare från andra länder, vilket är väldigt kul.

När besöker du oss igen?

– Min sambos familj bor faktiskt delvis i Delsbo, så vi ska upp och hälsa på dem snart. Jag gillar att vara på besök där, det är så lugnt och rofyllt i Delsbo. •

Cazzi Opeia tillsammans med fansen Alba Annerhult, Lou Engman Sandgren, Chichi Maimu och Bianca Beigler.

Fakta

CAZZI OPEIAS 5 TIPS PÅ HUR DU BLIR LIKA COOL SOM HENNE

1: Var snäll mot andra. Jag tycker att vänlighet är så coolt.
2: Försöka att alltid vara dig själv. Även fast de i din närhet tycker någonting, så var inte rädd att säga emot om du inte håller med.
3: Våga ha mer färgglada kläder.
4: Följ din dröm och ge aldrig upp.
5: Ta ingen skit från någon.

Fakta

MOA "CAZZI OPEIA" CARLEBECKER

ÅLDER: 34 år.
FAMILJ: En mamma, två pappor, två systrar och en bror.
BOR: Stockholm.
GÖR: Artist och låtskrivare.
RESER TILL: Varierande. Mycket Asien, men även Europa och USA.
LYSSNAR PÅ: Allt möjligt, men mest pop.
LÄSER: Illustrerad vetenskap.
FAVORITMAT/DRYCK: "Chevre-sallad och sushi. En annan favorit är bananer. Jag älskar bananer. Favoritdryck är vatten, det kan låta tråkigt kanske, haha, men shit vad gott det är att dricka vatten."
FAVORITPRYL: Alla scenkläder.
IDOLER: Spice Girls och Freddie Mercury.
DETTA VISSTE NI INTE OM MOA: "Jag gillar att fota på min fritid. Min sambo och jag har ett fotoprojekt ihop där vi fotar bananskal som folk slängt på marken."

Ritande finsnickare hittade hem i Järvsö

text & foto: **Alicia Mårtensson**

I ungefär 15 år hade Olof Roslund jobbat som snickare innan han vidareutbildade sig till byggnadsingenjör. Idag delar han upp dagarna mellan att rita hus, hålla på med finsnickeri och påta på med restaureringen av nya hemmet i Järvsö.

I KÄLLAREN PÅ det gamla timmerhuset i Järvsö har Olof Roslund sitt kontor och tillfälliga verkstad. Härifrån ritar han hus och bygger möbler i den utsträckning det går. Just möbelbygget är något han har hållit på med länge. Redan 2009 startade Olof företaget Ordesign och började snickra möbler och fortsatte hålla på med det parallellt när han senare studerade till byggnadsingenjör.

– Det var lite roligt för det började med att jag gjorde ett bord till mig själv och bad mamma leta fram lite gamla brädor. Det bordet blev omtyckt och många gillade det så då blev det bara ett bord till och ett bord till, säger Olof och berättar att utöver matborden har det även blivit en hel del andra mindre möbler och en del trappor.

På meritlistan finns, förutom den i somras nybyggda mästarnas mästare-banan på Camp Järvsö, även drygt 80 rustika matbord och två trappor till Måns Zelmerlöw.

– Det började med att jag gjorde en tv-möbel åt honom, eller nej det började med att jag gjorde ett bord till hans frisör i Stockholm, berättar Olof.

MÖBLERNA OLOF BYGGER är av återbrukat trä och har en rustik stil.

– Hela grejen är att man vill behålla patinan, många tar en planka och hyvlar det helt slätt, men då tar man bort flera hundra år av slitningar, säger Olof.

Att kunna variera mellan att rita hus, designa möbler och snickra på huset hemma tycker Olof är skönt.

– Jag kände redan när jag satt på kontor i två år och inte var ute och jobbade som jag gjort tidigare, att det inte riktigt var min grej. Men sedan jag slutade där har jag kunnat fokusera på mina egna projekt och så länge man kan ha det så så finns det inget bättre, säger Olof.

I perioden mellan att Olof sa upp sig från sitt tidigare jobb och flytten till Järvsö byggde han huset han ritat som examensarbete på byggnadsingenjörsutbildningen. Ett lågenergihus som står i Gävle. Nu är det andra vintern familjen bor i Järvsö och alla är överens om att de trivs väldigt bra i byn.

– Varje gång vi hade varit här och hälsat på Olofs mamma var alla så glada och hade haft så roligt, berättar Sofie Wadström.

Flyttlasset med bland annat två lastbilar fyllda med brädor gick tidigt sommaren 2021.

– Något som också fick oss att flytta just hit var entreprenörsandan och den samverkan som finns i byn. Det är alla här som är med och driver Järvsö framåt och gör byn till vad den är, säger Sofie.

FAMILJEN KOM SNABBT in i gemenskapen och redan innan barnen hade börjat skolan hade deras äldsta, Walter, träffat alla blivande klasskompisar.

– Det har varit ett så varmt mottagande här i byn, säger Sofie.

I huset, som även är något av ett drömprojekt för Olof, börjar allt mer falla på plats och snart står även den nya verkstaden ute på gården klart.

– I Gävle bodde vi i mitt gamla barndomshem och gjorde lite ytskikt, men det huset hade jag inte valt på samma sätt som detta och jag ville ha ett hus med lite utsikt, så det kändes så himla rätt när vi hittade det här, säger Olof.

När den nya verkstaden står klar på gården kan Olof dra igång med möbelsnickrandet ordentligt igen och en av möblerna han ska leverera är ett bord till Järvsöguidernas shop.

– Möbler kommer alltid att behövas, de är unika och kundbeställda. Ingen är den andra lik, de följer trender och är måttanpassade efter kundens önskemål. •

Fakta
OLOF ROSLUND
ÅLDER: 40 år.
BOR: Järvsö.
GÖR: Finsnickare och byggnadsingenjör.
FAMILJ: Sambon Sofie, barnen Walter 12 år och Märta 7 år, hunden Hjördis.
SMULTRONSTÄLLE I JÄRVSÖ: "Hemma, för därifrån kan jag bara ta med mig en golfklubba och hunden, ta några steg och sen är jag på golfbanan."

Det gäller att inte slipa för mycket, patinan ska vara kvar.

Olof, Walter, Märta och Sofie trivs alla väldigt bra i Järvsö.

LJUSDALS Motor AB

FJÄLL RÄVEN SINCE 1960 · Lundhags · HAGLÖFS · STABILOTHERM · ESPEGARD

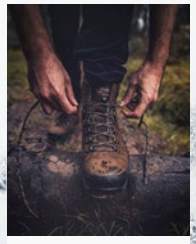
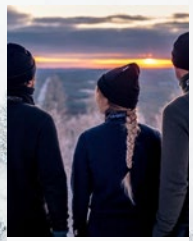

SCOTT · FXR · POLYVER SWEDEN ENJOY OUTDOORS

TRETORN EST. 1891 SWEDEN · hanwag · MEINDL Shoes For Actives · Woolpower · MUURIKKA

HITTA DIN NYA 2023 MODELL HOS OSS

Vi har en auktoriserad Ski-Doo/Can-AM verkstad!

Köp till suveräna tillbehör med **linq-systemet/verktygslös montering,** allt för dina behov

Hudiksvallsvägen 4B, Ljusdal – 0651-71 18 34 – ljusdalsmotor.com – info@ljusdalsmotor.com – ljusdalsmotorab

FJÄLLEN ÄR INTE BARA JÄRVSÖ

Foto: Alicia Mårtensson

"Vad hände med järven som gick genom isen på Ljusnan? Han blev ren!"

– Rolf Rehn

VAD DEFINIERAR EGENTLIGEN ETT FJÄLL? Är det att man kan åka skidor där? Att det finns renar? Kan det vara ett fjäll trots att det inte är ovan trädgränsen? Det rätta och riktiga svaret är väl att nej, då är det inte ett fjäll. Men om man ska tro somliga liftkumpaner har Järvsö mycket riktigt den härliga fjälluften. Styr man dessutom kosan österut mot kusten, eller närmare bestämt Hornslandet och Hudiksvall, kunde man i vintras även hitta renar. Så det enda som tyder på att Hälsingland inte har några fjäll är egentligen bara höjdmetrarna, och vad är väl några höjdmeter när vi både har fjälluft och renar?

Vi träffade renen Rolf Rehn från Jijnjevaerie sameby som i vintras betade på Hornslandet.

– Det finns gott om lav här, och det är ju min favorit. Vi brukar inte vistas här, men inget går upp mot lite havsdoft, råmar Rolf och tar sig en slick på det salta väggruset. •

Allt blir roligare med
NYA PRYLAR

Järvsöbacken har ett komplett sortiment med snowboards, skidor & pjäxor som passar alla!

I VÅR BUTIK HITTAR DU PRYLAR FRÅN...

ARMADA | K2 | SCOTT | FISCHER | VÖLKL | ALPINA | DYNAFIT | G3
LANGE | DALBELLO | GIRO | BATALEON | START | SWEET | POC | NITRO
BLIZZARD | NORDICA | TECNICA | HESTRA | KOMBI | BLIZZ | SMARTWOOL

facebook.com/jarvsobacken

JÄRVSÖ BACKEN

instagram.com/jarvsobacken

Startgrind. Snö. Fart. Flagg. Port. Puls.
Vassa stålkanter. Hopp. Adrenalin. Is.
Gruff. Velodrom. Dubbel. Målraka.
Photofinish. Total lycka.

SKICROSS!

text: **Nathalie Häll** foto: **Alicia Mårtensson**

SEBASTIAN "SEBB" ENGELBREKTS, den typ bästa skicross-åkaren i Sverige! Och gissar var han kommer från? Järvsö så klart! Vi träffar honom inför stundande vintersäsong och försöker luska fram hur man blir så vass inom denna sport.

– Jag har åkt och tävlat i alpint under hela min skidresa. När jag var typ åtta körde jag mitt första U8 race alpint. Men med åren då man började få riktiga tider och placeringar så var det inte direkt så att det gick så jättebra på tävlingarna, jag snittade topp tio som bäst, men aldrig någon pallplats utan lite tur, berättar Sebb.

MEN SÅ I början av 2019 var Sebb med och tränade och tävlade under en tävling i grannkommunen, Bollnäs, som "Skicross next generation" hade anordnat.

– Jag tyckte det var jättekul, inte bara för att jag placerade mig bättre än jag någonsin gjort innan under tävling, utan åkstilen var också ny, men som ändå kändes naturlig för mig. Jag kände att om jag skulle fortsätta med skidåkningen så skulle det i sånna fall bli inom skicross, det sa jag även till farsan, 'nästa år satsar vi på att åka på så många skicross-tävlingar som möjligt!'.

Så i november 2019 åkte Sebb och hälsade på Torsby idrottsgymnasium skicross. Han var med och tränade, och senare under samma månad åkte Sebb även med och tränade med dem i Idre.

– Allt kändes helt perfekt och jag kände mig bekväm med tränarna och allt!

I augusti 2020 påbörjades sedan skolgång i Torsby.

Just nu känner sig Sebb snabb – snabbare än ifjol.

– Vi har bara hunnit träna starter än så länge, men det är oftast där jag brukar prestera som bäst. Däremot så har vi hunnit med att träna ganska mycket storslalom också vilket även spelar in i skicross-banan och där har jag även blivit bättre i jämförelse med förra året. Förutsättningarna inför säsongen skulle nog inte kunna vara så mycket bättre.

Gissa om vi Jarsebor är peppade ut i fingerspetsarna på kommande säsong?!

– Målsättningarna är att placera mig bättre i Europacup-tävlingar för att kunna åka på fler Europacup-tävlingar. Det blir mer racing när fler är med, och mer utmanade för mig när jag ställs jämte bättre åkare än en själv. Och självklart är ett mål att alltid ha kul och känna mig bekväm i min åkning.

Låt oss blickar framåt några år.

– Om tre år ser jag mig tränande med Team Bauhaus, och förhoppningsvis är jag med i landslaget.

Vi bad även Sebb ge oss lite tips kring hur man blir lika grym som honom.

– Ge aldrig upp! Man kommer möta motgångar, men det gör alla, men här gäller det att bara fortsätta. Träna hårt och regelbundet, inte bara på gymmet och under skidträningen, utan som ung, speciellt, så ska man prova många sporter och helst träna och tävla i många. Håll igång och få en bred träningsgrund. Sen får man inte glömma bort kosten. Visst kan man äta lite skräpmat då och då, men hemlagat slår det mesta när det gäller att bygga muskler. Kosttillskott ska man inte ta om man inte måste.

UTÖVER DET EGNA drivet så vill Sebb lyfta andra viktiga stöttepelare också, bland annat sina nära och kära.

– Min kära mor och min stöttande far har alltid varit med mig och stöttat på tävlingar och träningar i ur och skur, i motgång och framgång. Sedan vill jag rikta ett stort tack till mina tränare på Stjerneskolan som pushar mig och ser till att det finns så bra förutsättningar som möjligt för att bli bäst. Och mina underbara vänner som jag fått i Torsby, och alla landslag som ger mig förebilder att se upp till.

Så nu får vi hålla alla tummar och tår på Sebb i vinter. Stort lycka till! •

Sebastian "Sebb" Engelbrekts älskar sin sport, skicross.

"Ge aldrig upp! Man kommer möta motgångar, men det gör alla, men här gäller det att bara fortsätta."

Pappa Mats finns vid Sebbs sida i ur och skur.

Fakta

SEBASTIAN "SEBB" ENGELBREKTS

ÅLDER: "18 år ung."
FAMILJ: Mamma Anna-Karin, pappa Mats, hunden Bruno och katten Lennart.
BOR: Torsby, Värmland.
GÖR: Pluggar och försöker åka skidor på elitenivå.
DRÖMMER OM: "Att bli världsbäst i skicross!"
LYSSNAR PÅ: "Så kallade 'Goa Beter' på värmländska, haha."
LÄSER JUST NU: "Böckerna mina lärare ger mig, dock mest fakta-/skolböcker."
IDOLER: "Först och främst, min farfar, men i skicross skulle jag säga är Ryan Regez som vann hela världscupen 2022."
FAVORITMAT: Karins familjelasagne ("Ja, jag äter en hel själv").
FAVORITDRYCK: Mumindricka från Finland. (Och vad är det Sebb undrar vi på Magasin Järvsö!?)
FAVORITPRYLAR: "Min Forshaga shopper-moped och min Opel rekord som jag är halvägare på."
I LURARNA I BACKEN: "Beror på väder men oftast en fet Miss Li-remix på Soundcloud."

Gottfrid Larsson har sammanställt flera pärmar med släkthistoria. Bakom ser vi sonen Bengt Larsson.

Anna mitt i snideriet.

Anna Larkins figurer ska ha funnits hos såväl Sveriges dåvarande kung som Amerikas president.

Järvsösnideri hos självaste presidenten

text: **Alicia Mårtensson** foto: **Håkan Persson & något museum i Amerikat**

HEMMA HOS GOTTFRID Larsson i Järvsö finns släkthistorian väl bevarad. I välsorterade pärmar har han genom åren ägnat sig åt att sammanställa historian kring sin släkt. I dessa samlingar hittar man bland annat fakta om Anna Larkin, Gottfrids morfars syster och en mycket skicklig träsnidare.

Anna Larkin föddes 1855 i Åsbo och hennes träsnideri fick sig både en plats hos det svenska kungahuset såväl som hos presidenten i Amerika. Vid två tillfällen ska dåvarande kung Oscar II ha köpt hästmodeller av henne och när kronprisen Gustav X föddes skickade hon ett snidat djur även till honom. Lite häftigt måste vi på redaktionen erkänna att vi tycker det är, att konst från lilla Järvsö funnits hos självaste kungen!

Vid 35-års ålder lämnade dock Anna Järvsö för ett liv på andra sidan Atlanten. I Amerika fortsatte hon snida sina träfigurer. När Franklin D. Roosevelt blev president snidade Anna en hundfigur till honom och satte därmed Järvsö i finsalongerna även på andra sidan det stora blå. Häftigt va? Så nu sträcker du som Järvsöbo lite extra på dig, för det ska sägas att så skickliga konstnärer så man hamnar hos självaste presidenten har inte funnits i varje by. •

Damen som tog Järvsö till staterna.

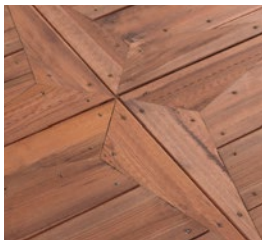

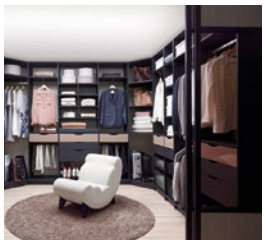

HANDLA DÄR PROFFSEN HANDLAR.

AB Karl Hedin Bygghandel är en bygghandelskedja för både proffs och konsumenter med krav på hög kunskap och bra service.

Vi har stor sortering av trävaror från egen produktion och byggmaterial från andra ledande leverantörer. När vi hjälper dig att uppnå bästa möjliga resultat är vår storlek en styrka – men vi är ännu bättre lokalt!

Hos oss hittar du allt du behöver när du bygger nytt eller renoverar. Vi har lång erfarenhet och hjälper dig gärna med byggtips och materialval. Självklart kan du alltid låna en släpvagn, eller få din order levererad direkt till byggarbetsplatsen.

Du bygger, vi levererar.

AB KARL HEDIN

AB Karl Hedin Bygghandel
Ljusdal, 0651-13355

Tränare Christofer Pocock och Joakim Liw i Järvsö Snowpark, Järvsöbacken.

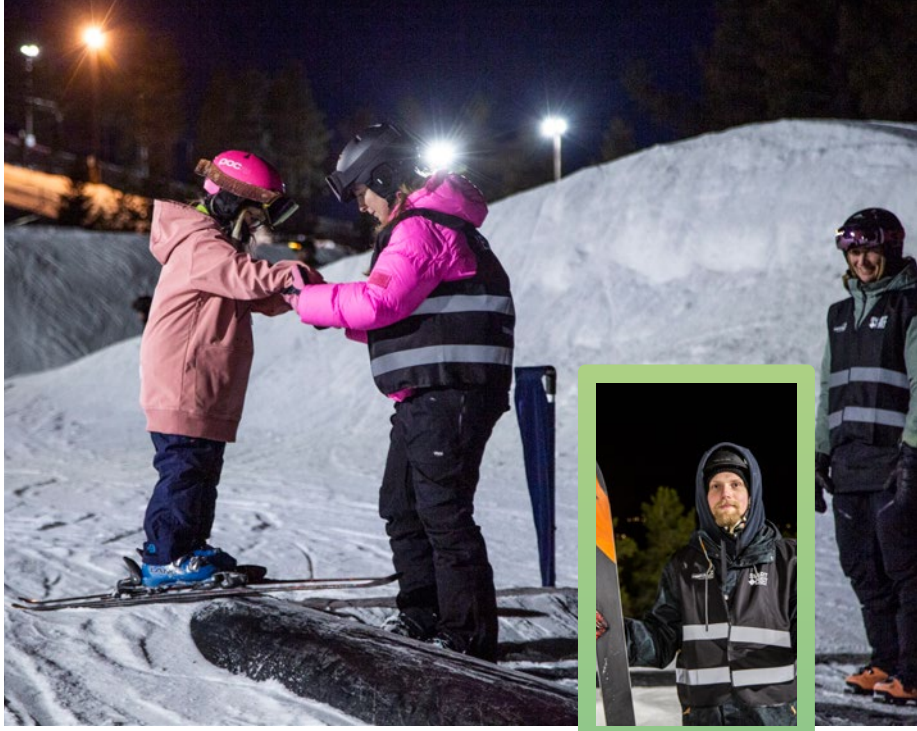
Jackie Gårtjernsbråten får här hjälp att testa railen av ledaren Nathalie Häll.

JST GÖR COMEBACK, TYP...

Det är många år sedan det var slutshreddat för ursprungsmedlemmarna i Jarse ski team. Men nu bär nya yngre förmågor upp namnet och JST gör i år sin andra säsong i parken. Emellan de två erorna växte Jens Fasth upp, men det blev parkråtta av honom ändå och idag är han en av tränarna i JST.

text & foto: **Alicia Mårtensson**

PÅ TORSDAGSKVÄLLAR ÄR det livat i Järvsö snowpark, Järvsöbacken. Då intar nästa generation parkåkare railsen och hoppen. Jarse ski team 2.0 är denna vinter inne på sin andra säsong som en sektion inom Järvsö IF. Parkråttan och coachen Jens Fasth är en av alla de som blev riktigt glad när initiativet till en parkgrupp drogs igång.

– Jag är superglad att jag får vara delaktig i det här, det fanns inte på samma sätt när jag var liten. Jag är mitt emellan Jarse ski team och Jarse ski team 2.0, konstaterar Jens.

Att JST har återuppstått efter många år på is hoppas Jens ska leda till att fler vågar sig in i parken.

– Det är speciellt för att de yngre kidsen ska kunna känna på parkåkningen lite mer, men även för de som varit in i parken många gånger och vill utveckla det de redan kan och lära sig något nytt, berättar Jens och fortsätter:

– Men det skapades framför allt för att alla ska kunna ha kul inne i parken.

Inför första träningen ifjol var det nervöst även för Jens. Hur många skulle komma? Hur skulle det bli?

– Jag hade liksom tusen olika förväntningar på mig själv inför första träningen, men så fort träningen satte igång släppte det lite för mig, säger Jens som är så glad att så många dykt upp på träningarna.

– När jag fick frågan om jag ville komma och träna och coacha så visste jag direkt att det skulle passa mig som handen i handsken, trots att jag aldrig hade gjort det förut. Den här sporten står mig så varmt om hjärtat.

JENS BÖRJADE SIN väg mot att bli en parkråtta på en planka istället för två. Men lagom till att han nästan kunde snurra en 360 på snowboard bytte han till skidor istället.

– Inga hard feelings mot snowboardåkare, men när jag var elva så tyckte jag skidåkning såg coolare ut, säger Jens och berättar att det blev många timmar på studsmattan och framför skidfilmer under uppväxten.

– Jag har nog sett varenda stor skidfilm som har släppts sedan jag var tio tror jag.

Hela kulturen runt parkåkning och den gemenskapen som finns där är något Jens uppskattar väldigt mycket.

– Skidåkningen hjälpte mig att definiera mig själv mycket som person och gav mig ett väldigt mycket bättre självförtroende, säger Jens som fortfarande är en parkråtta ut i fingerspetsarna.

– Jag kan räkna på en hand hur många gånger jag har stått på ett par carvingskidor, annars har det bara varit park och twintip.

Inför vintersäsongen har gänget även fått beviljade medel från Hälsinglands sparbank, vilket innebär att de bland annat kan utbilda sina ledare. Mycket uppskattat! •

Fakta
JENS FASTH
ÅLDER: 30 år.
BOR: Ljusdal.
GÖR: Kontorsnisse till vardags och parkråtta på fritiden.
FAMILJ: Sambo och en liten grabb på snart två år.
FAVORITTRICK: Cork 900 tailgrab.
BÄSTA PARKLÅTEN: End of days av Vinnie Paz.

FYRA SNABBA MED PARKRÅTTAN JENS
RAILA / Hoppa
VÅRSLASK / Nysnö
PARKSKIDA / Offpistskida
Frontflip / **BACKFLIP**

Fakta
JARSE SKI TEAM 2.0 (JÄRVSÖ IF)
Back in the days startades föreningen Jarse ski team (JST) upp av skidåkaren Fredrik "Frasse" Fransson (även Svart Pist Publishings grundare!). Efter alldeles för många år i stiltje har den nu väckts till liv igen. JST tränar i Järvsö snowpark varje torsdagskväll. Facebook: Jarse Ski Team 2.0 – Järvsö IF.

FÄRILA
SIM- & SPORTHALL

www.ljusdal.se/simhall
LJUSDALS KOMMUN

ACTIVE LIFE AB

NAPRAPAT OCH
FRISKVÅRDSKLINIK

Finns mitt i centrala Järvsö på väg upp mot sittliften. Här får du snabb och effektiv behandling mot olika besvär i muskler och leder.
Boka tid på www.activelifeab.se eller ring 070-575 45 97

NAPRAPATI, IDROTTSMASSAGE
Lisa Seliberg leg. Naprapat
070-57 54 597 • lisaseliberg@hotmail.se
www.activelifeab.se • @activelifeab

Cykling för hela familjen på nya MTB-leder

CYKLA JÄRVSÖ
CYKLING FÖR ALLA

www.cyklajarvso.se

Fakta

CARINA ELISABETH AYNSLEY

...känd som Super-Carina på sociala medier.
ÅLDER: ”Alldeles för gammal, å andra sidan är ålder bara en siffra på papperet, sägs det.”
FAMILJ: Gift med Bobby.
BOR: På en hästgård söder om Sundsvall samt i lägenhet i Gävle på halvtid.
GÖR: Företagare sedan drygt 30 år, arbetar som skrivtolk, författare och föreläsare. Pluggar just nu på Forsa folkhögskola till hälsingeguide.
AKTUELL MED: Nya romansviten ”Grannar” samt uppföljare till ”52 år och okysst”. Ingår även i författarkonstellationen ”Boktåget”.
LYSSNAR PÅ: Tystnaden och/eller bra musik. Favorit just nu är Moonica Mac.
LÄSER: ”När jag hinner, en författare behöver alltid ny inspiration. Just nu ’fuskläser’ jag, det vill säga lyssnar på ljudbok. ’Fallvatten’ av Mikael Niemi, han har ett fantastiskt språk.”
DETTA VISSTE DU INTE OM CARINA: Har kommit tvåa i SM i flugfiske. Lagar världens godaste Chili con carne. Åkte ur tevefrågesporten ”Vem vet mest” på en Järvsöfråga... Det var en fråga där svaret var Nina Ramsby och Carina svarade Nina Persson (i Cardigans). ”Pinsamt” är Carinas kommentar till det.

Hallå där...

CARINA ELISABETH ”SUPER-CARINA” AYNSLEY

...författare och skapare av karaktären Lotten och boken ”52 år och okysst”.

Hur föddes idén till boken, och visst är det så att den utspelar sig i Järvsö?

– Hur idén föddes vet jag faktiskt inte, ibland blir det bara som det blir när jag skriver. Anledningen till att den utspelar sig i Järvsö är nog för att jag ville ingå i den celebra författarskara som suttit i ett av de vackra rummen på Järvsöbaden och skrivit storsäljare, Astrid Lindgren och David Lagercrantz till exempel. Så jag tog helt enkelt in på halvpension en vecka, njöt av miljön, käkade supergoda middagar, cyklade runt och researchade bland byggnader och gator och kände mig som en riktig VIP.

Berätta mer om din relation till Järvsö!

– Min kärlek till Järvsö föddes redan i 20-årsåldern. Jag serverade på Järvsöbaden, fick sedan anställning som receptionist på Kramsta gästgård och så småningom på Lill-Babs wärdshus. Jag gifte mig i Järvsö kyrka, har bott i Uvås, i centrum och på Pell-Persvägen. Numer åker jag gärna till Järvsö för att bo ett par nätter på Järvsöbaden, signera böcker, äta middag och gå på spa.

Personerna och platserna i boken, finns de på riktigt?

– Personerna är påhittade. Många har undrat om Lotten är jag, och svaret är ett bestämt NEJ, hon är väldigt olik mig. Däremot är en del av hennes äventyr självupplevda, de i Nepal och Himalaya bland annat.

– Platserna är ”riktiga”, såväl gator som orter, buss- och båtlinjer i Sverige och utomlands. Det enda som är påhittat är Lottens stuga i Stene och Clarks hus i Skästrakorsningen. De finns inte i verkligheten, vad jag vet. Jag har gjort en väldigt noggrann research, haft kontakt med turistbyråer i Norge och Ljusdals kommun, bland andra.

Du bor inte i Järvsö idag, när flyttar du hit?

– När jag har råd att hyra in mig på Järvsöbaden för gott. Skriva kioskvältare, äta tvårätters middagar och dricka bubbel. •

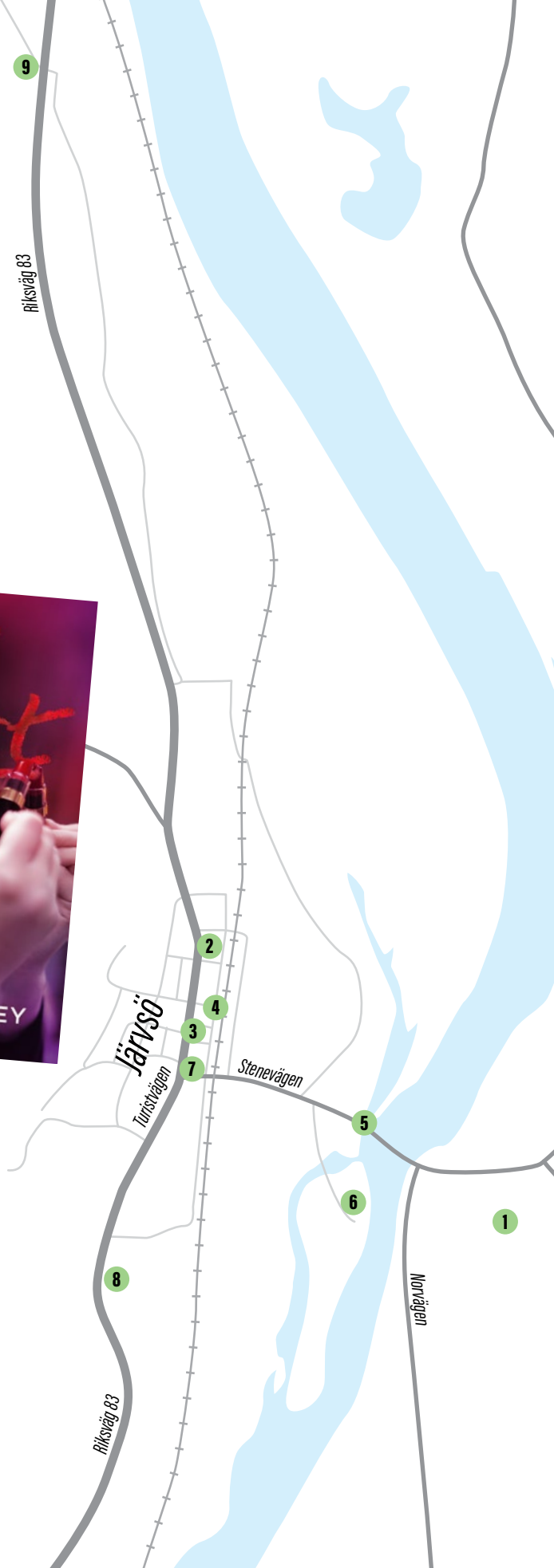

Följ Lotten genom byn

Carina Elisabeth "Super-Carina" Aynsleys förälskelse till vår by har funnit länge, länge. Många är banden, och därav föddes idé och skapandet av Lotten. Carinas karaktär i boken "52 år och okysst" som utspelar sig i just Järvsö. Vi tänkte att vi skulle få följa Lottens resa och liv i bygden.

text: **Nathalie Häll**

Romanen "52 år och okysst" som börjar och slutar i 60-talets Järvsö. Det är en mustig, dråplig och lite eldig skröna om Charlotta "Lotten" Stoor, hennes inre resa som kvinna och människa och yttre ut i vida världen. Självklart finns även ett och annat djupare budskap. Uppföljning kommer.

1 **STENE:** I en röd tvårumsstuga vid grusvägs ände, under Järvsöklackens fot, bor Lotten Stoor.

2 **LILL-ERSKES HANDELSBOD:** Lanthandeln i byn där pratglada Margareta sitter i kassan med hövolmsfrisyr och sina tajta jumpers.

3 **LANDARS PRESENTAFFÄR:** Bybornas Eldorado vad gäller lyxiga presentartiklar.

4 **TÅGSTATIONEN I JÄRVSÖ:** Lotten blir intervjuad av såväl lokal- som rikspressen när hon kommer med tåget från Stockholm.

5 **ÄLVBRON:** Den långa bron med svag uppförsluta som Lotten cyklar över för att komma till byn. Hon pausar ibland för att plocka blommor, beundra den gnistrande älven eller för en stunds kontemplation.

6 **JÄRVSÖ KYRKA:** Den vackra landsortskyrkan belägen på en halvö som sticker ut i älven. Här får vi vara med om både bröllop och begravning.

7 **KONDITORI CENTRUM:** Lotten festar på sockerdricka och bakelse. Ibland lyxar hon till det och stoppar en tjugofemöring i musikmaskinen.

8 **HOTELL JÄRVSÖBADEN:** Det anrika kurhotellet som Lotten anser vara den ultimata lyxen. Här njuter hon av sill, stänkare och crème brûlée som serveras av den stilige och sirlige Ivar (se Ivar här till höger!).

9 **SKÄSTRAKORSNINGEN:** Här bor församlingens småvuxne kantor, Clark Gabrielsson, döpt efter filmstjärnan Clark Gable.

10 **SÄLJESTA:** Lotten och hennes moster Märta brukade besöka bygdegården för julmarknad med kanderade äpplen och jultomtar av flirtkulor.

ICKE CENTRALA PLATSER:

JÄRSEKLACK: Lottens favoritberg. Hit vandrar hon för att beundra utsikten och här plockar hon blåbär om hösten.

HYBOPAVILJONGEN: Ännu ett av Lottens barndomsminnen – här firade hon och moster Märta riktig midsommar med dans runt stången och jordgubbstårta.

LJUSDALS FOLKPARK: Dyrt och dekadent enligt moster Märta. Lotten tar bussen till folkparken för att lyssna på Lill-Babs.

LJUSDALS SJUKHUS: Lotten råkar bli förgiftad och hamnar på Ljusdals sjukhus. Här träffar hon sjuksköterskan Bambi Capone.

BJÖRKS & CO I FÄRILA: Klas Göransson får sysselsättning som slaktarlärling på Björks i Färila.

VINN BOKEN

Tävla och vinn boken "52 år och okysst".
FRÅGA: Vem skrev Lill-Babs stora hit "Är du kär i mej ännu Klas-Göran"?
SKICKA DITT SVAR TILL: tavling@magasinjarvso.se

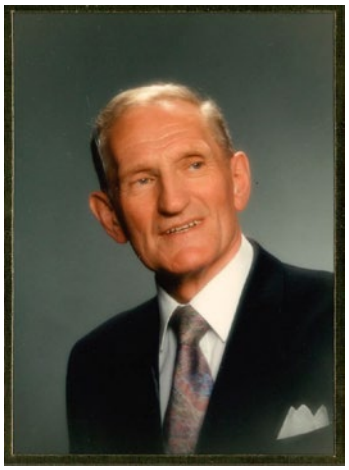

Ivar

I över 60 år var Ivar Olsson verksam på Järvsöbaden. In i det sista servade Ivar Järvsöbadens gäster med både kvalitet och elegans. Ivar gjorde intryck på flera generationer, men sedan 2011 lever endast minnet av den omtyckta servitören och hovmästaren kvar. I matsalen höll han alltid ordning och reda, med konstfullt vikta servetter, rena dukar som var anpassade efter bordet och bordssilvret var alltid välputsat. Varje detalj var viktig och med sin säkra hand la Ivar grunden till Järvsöbadens varumärke.

"Nu ska vi se hur mycket du egentligen tycker om snö, 'Vinter-Calle', hehehe!"

Calle BERGETS VAKANDE

Carl "Calle" Eriksson tar hand om oss om olyckan skulle vara framme.

ÖGA

text: **Nathalie Häll** foto: **Alicia Mårtensson & Frida Klang**

Direkt efter studentfirandet inledde han sin yrkeskarriär på Öjeberget. Sommartid är det "JBP" som pryder hjärtat, bröstet och tröjan, vintertid "SLAO". Möt Carl "Calle" Eriksson, bergets beskyddare.

CARL ERIKSSON, ELLER "Calle" som de flesta av oss gormar efter honom, är den person som året runt håller ett vakande öga över oss entusiaster på Öjeberget (läs Järvsöbacken och Järvsö bergscykel park), antingen om det är vinter och snö och skidorna är på, eller om det är sommar och det är två hjul som spinner under oss.

– Jag har jobbat på Öjeberget sen jag tog studenten 2006. Och under åren har jag nog hunnit med att testa i stort sett allt både sommar- och vintertid så som snöläggning, inhopp i lift, hjälpt till i skidskola och så vidare. Men mest har jag varit i skidhyran, berättar Calle och tillägger att han varit i just skidhyran i stort sett alla vintersäsonger mellan 2006 och 2018.

I Järvsö bergscykel park har han varit med sen starten 2009, då de första spadtagen togs i lederna. Och även här har det mesta prövats på så som ledbyggare, liftpersonal, mekaniker och hyran.

– Från typ 2017-2018 så är jag fast anställd i cykelparken och fortsätter pyssla på med lite allt möjligt, men framför allt kundtjänst och skadeomhändertagande.

OCH JUST SKADEOMHÄNDERTAGANDE är något som sysselsätter Calle året runt.

– Jag gick första hjälpen i terräng och cykelpatrull genom Slao 2014 och sedan gick jag även en utbildning kallad skidpatrull 2019. Från i år har jag även fått möjligheten att jobba på Slao som instruktör inom säkerhet och sjukvård, så efter lite praktik nu under vintern kan jag börja jobba på riktigt med det.

Men vad är då Slao?

– Det är en branschorganisation som står för Svenska liftanläggningars organisation dit väldigt många av Sveriges anläggningar är anslutna. Mest tydligt är kanske att vi som jobbar som pistörer bär våra gul/blåa kläder med Slaos logga på, jag tror att det är det som folk tänker på i första hand när man tänker på Slao.

Det Calle och hans Slao-kollegor gör, både vinter- och sommartid, är att se till att nedfarterna är så säkra som de kan bli samt att de hjälper personer som varit med i en olycka. De ser till att den skadade kommer ner på ett säkert sätt och om det behövs, ringer efter ambulans.

Det uppstår ju en del olyckor, men för att motverka dem har Calle några bra tips.

– Kikar vi på statistiken genom åren så är det nyckelben och handleder på sommaren och knä- och benskador vintertid. För att undvika skador så har jag egentligen bara två tips som gäller både sommar och vinter – åk med respekt och inte över din förmåga och respektera alltid de skyltar och avspärrningar som finns. De finns där av en anledning!

NU ÄR CALLE inne på sitt 17:e år på Öjeberget och han hoppas att framtidsplanen för berget kommer gå i samma linje med hur det har utvecklats hittills.

– Sommartid ser jag väldigt mycket fram emot att kunna utveckla ännu mer med längre säsong, mer besökare och framför allt mer event som drar besökare från hela världen och att det blir ännu mer av ett cykelmecka.

Och vi Magasin Järvsö håller med. Det är klart att Järvsö ska bli ett Mecka för skidåkare och cyklister. •

Fakta

CARL-ANDERS ERIK ERIKSSON

Även kallad Calle, Carl-Pedal och Cowboy-Calle.

ÅLDER: 35 år.

FAMILJ: Sambon Malin, mamma Ann-Helen och styvfar Ove.

BOR: Centralt i Järvsö, men nu i vinter väntar inflytt i Kåsjö (Jarse!) i det nybyggda huset.

GÖR: Anställd i Järvsö bergscykel park samt inhopp i skidpatrullen i Järvsöbacken vintertid, även instruktör på Slao.

DRÖMMER OM: "Att få flytta in i vårt nybyggda hus!"

LYSSNAR PÅ: Det mesta, men håller Springsteen som en all-time high favorit.

LÄSER: Inget i nuläget, men läste nyligen ut Christian Camerons "Tyrant".

FAVORITMAT OCH DRYCK: "Favoritmaten är ju helt klart buffé... ;) Dryck tar jag gärna en kall Trocadero eller Champis."

DETTA VISSTE DU INTE OM CALLE: "Som ett av smeknamnen kanske avslöjar så var jag en gång i tiden rätt vass på westernridning."

Slutdestination Järvsö

text & foto: **Alicia Mårtensson**

Det är andra vintern Pernilla och Mik Sjöstrand får hänga i sin lägenhet på Järvsö lodge. Från att Järvsö varit det självklara stoppet på väg till fjällen, har det nu blivit den perfekta slutdestinationen för dem.

I FLERA ÅR var Järvsö det självklara stoppet för Pernilla och Mik Sjöstrand när de passerade på sin resa från Stockholm och vidare upp mot fjällvärlden. På Condis stannade de för att fylla på med energi och vad som började som korta middagsstopp övergick sedan till en övernattning i byn och en förmiddag på Järvzoo innan de for vidare.

– När Mik blev lite äldre började jag dock tänka om. Det har alltid varit en dröm för mig att köpa ett fritidsboende, men Åre är så långt att köra från oss och blev så dyrt. Så jag kom fram till att Järvsö egentligen ligger bättre till och dessutom är fantastiskt, berättar Pernilla Sjöstrand.

Inför förra säsongen köpte därför Pernilla en lägenhet på Järvsö lodge.

– Jag älskar Järvsö. Det är otroligt rofyllt här och det är också en otroligt vänlig by, säger Pernilla och sonen Mik håller med.

– Det är fint och kul att vara här. Och det finns mycket att göra, roligast är det att cykla eller åka skidor, säger Mik.

Ambitionen för dem är att vara i Järvsö ofta och att däremellan ha lägenheten öppen för uthyrning.

– När det finns lägenheter är det synd om de står tomma. Då är det bättre att de som inte kan eller vill köpa ändå har möjligheten att få tillgång till ett fritidsboende, säger Pernilla.

I vintras blev dock vistelserna i Järvsö så pass många att Mik tyckte det blev lite väl intensivt en period.

– Vi var här fyra helger i rad, konstaterar Mik som tillslut sa ifrån och bad om en helg hemma.

MEN NÄR TIDEN i Järvsö och möjligheten att hänga med kompisarna i Nacka kommer i lagom dos finns det inte mycket som klår en skiddag på Öjeberget.

– Längd gillar inte jag, det är i backen jag hänger mest, säger Mik och Pernilla berättar att hon en gång mutade honom för att följa med till Harsa istället.

– Det blev en härlig skiddag, trots att jag inte är så bra på att åka längdskidor, skånska som jag är, konstaterar Pernilla.

När de inte hänger i backen testar de gärna på allt annat som Järvsö har att erbjuda eller myser med ett brädspel framför brasan i lägenheten.

– Det jag gillade med konceptet på Järvsö lodge är att det finns gemensamma utrymmen och möjlighet till umgänge även om vi åker hit utan kompisar, säger Pernilla och konstaterar att människor såväl på lodgen som på byn är väldigt sociala och hjälpsamma av sig.

– Jag känner mig otroligt välkommen här. Jag känner mig inte som en turist faktiskt, snarare som en gäst. Och i framtiden skulle jag kunna tänka mig att flytta hit faktiskt, avslutar Pernilla. •

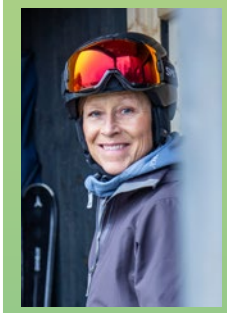

Fakta
PERNILLA SJÖSTRAND

ÅLDER: 57 år.
BOR: Nacka i Stockholm med semesterboende på Järvsö lodge.
GÖR: Senior rekryteringskonsult inom life science.
SMULTRONSTÄLLE: Sorttjärnen. Den är säkert känd för alla som bor här, men vi var ute och cyklade crosscountry och helt plötsligt såg vi den lilla sjön och stannade för att bada. Så det har blivit lite av en grej att åka dit och ta ett kvällsdopp.
FAVORITSTÄLLE I JÄRVSÖ: Löpspåren.

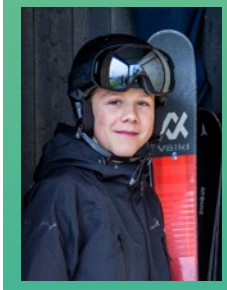

Fakta
MIK SJÖSTRAND

ÅLDER: 14 år.
BOR: Stockholm med semesterboende på Järvsö lodge.
GÖR: Studerar i åttonde klass.
FAVORITSTÄLLE I JÄRVSÖ: Skidbacken.
BÄSTA ÅKET: Vargen har bra offpist på vissa ställen. I Himlabacken går det också att hitta roliga ställen utanför pisten.

Björkbacka Vadrarhem

Vandrarhem centralt i Järvsö!
Boka via www.jarvso.se
Tel: 0651 403 06

www.bjorkco.se

BJÖRK & Co

Välkommen till Färilas delikatessbutik, belägen mittemot kyrkan.

Här hittar du våra egentillverkade chark-delikatesser.

Se aktuella öppettider på vår hemsida www.bjorkco.se
Välkommen in!

Tel: 0651-21100
Mail: info@bjorkco.se

Hitta oss på

För erbjudanden och tävlingar, gilla Björk & Co på Facebook

"Min mäklare var lugn, stabil och hade målet i sikte på rätt sätt och en mjuk energi som ingav trygghet. Anki Sulser var helt enkelt grym!"

"Helt fantastisk mäklare som vi varmt rekommenderar till andra!"

"Trevlig och engagerad mäklare. Precis som man skall vara."

"Helt nöjd kunde inte bli bättre, fick mäklaren genom rekommendation"

Källa från HittaMäklare

Jag heter Anki Sulser och arbetar som fastighetsmäklare på Hälsinglands Fastighetsbyrå – en helt fristående mäklarbyrå med ett stort hjärta för bygden. Jag är tacksam och ödmjuk över det förtroende jag fått av både köpare och säljare under åren.

Vårt arbetssätt har gett oss vår marknadsandel. Genom den har vi också goda möjligheter att hålla koll på marknaden och dess utveckling. Hör gärna av dig till mig för att bolla dina frågor.

Ha det gott, vi ses!

Anki Sulser, tel: 070-375 75 31
anki.sulser@hfastighetsbyra.se

Hälsinglands Fastighetsbyrå

Drottninggatan 8, 824 30 Hudiksvall
0650 - 933 00 | info@hfastighetsbyra.se

www.hfastighetsbyra.se

I Gårdsbutiken hittar du en blandning av smycken, hantverk och antikviteter-kuriosa

AM Design

- från Mexiko till Järvsö with love -

Sedan mer än två decennier skapar AnnaMaria handgjorda smycken i egen design och produktion av återvunnet silver. AM Design går alltid sin egen väg med en rik fantasi och ett eget uttryck, (det finns alltid uppslag för nya ideer). Det är de enkla rena linjerna som dominerar, högpolerade till synes enkla smycken ibland accentuerade av ädelstenar. Hennes tanke är att skapa smycken som framhäver bäraren, smycken obundna av tid, trenden och ålder i en kvalitet som kommer att hålla i många generationer. Smycken för människor med attityd!

EN DRÖM BLEV VERKLIGHET

Anna Maria Öberg hade länge drömt om att resa mer i Sydamerika och lära sig silversmide, föga anade hon att en tre månaders semester i Mexico med en 5 veckors språkkurs skulle bli början till en helt ny livsväg. Hon fann inte bara en magisk gammal stad i bergen utan också en utbildning i silversmide och utrymme för att förverkliga sina ideer i en underbar färgstark kultur i en magisk stad högt uppe i bergen.

Så smycken blev det. Till en början drev hon Logen vid Växbo kvarn där hon sålde sina alster på somrarna, resten av året skapade hon smycken i Mexico.

AnnaMaria tillsammans med Månlykke A.M.

KAN EN GLOBETROTTER NÅGONSIN SLÅ SIG NER?

Högst tveksamt, men om man finner en förunderligt vacker plats och en stor hästkärlek, går det nästan. Platsen var Järvsö och hästen tidernas bästa kallblod, Järvsöfaks.

En sommar lockade mamma Eva sin dotter till Strandvallen där Järvsöfaks skulle möta sina beundrare. Så föddes drömmen om ett eget fantastiskt kallblod. Månprinsen A.M. blev till och sedan en liten ström av A.M. hästar och AM Design flyttade till Gårdsbutiken Stenegård. Numera blir det bara tre månader i ateljén i Mexico.

I Gårdsbutiken finner AnnaMaria ro i en blandning av smycken hantverk och antikviteter-kuriosa. Inspirationen till hennes smycken grundar sig i barndomens lekar bland morfars auktionsgods och kvällarna med mormor bläddrandes i konst, antik, trädgård och arkitektur böcker.

Välkommen in på ett besök till Gårdsbutiken Stenegård eller www.amdesign.se

AM DESIGN
Gårdsbutiken
Stenegård Järvsö

Alkohol kan skada din hälsa.

GÅRDS-restaurangen

För öppettider i vinter se Stenegårds hemsida!
Välkomna! Monica.
Jarsemal@hotmail.com • 070-206 16 49

CYKELBISTRON

Växla ner på Cykelbistron!

God mat i skön miljö. Häng hos oss efter skidåkningen.

MAT-ÖL-VIN-FIKA-SECOND HAND-MUSIK

Boka gärna bord på **info@cykelbistron.se**
eller slå en signal **072-2446150**

www.cykelbistron.se

JBP Hotell, Vallmovägen 20, Järvsö
Se öppettider och meny på cykelbistron.se
072-244 61 50

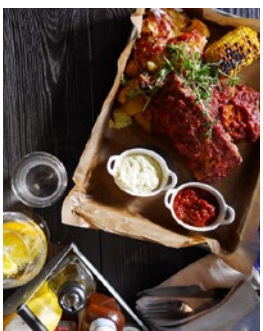

SKOGENS SKAFFERI

Hos oss hittar du flerfaldigt prisbelönta bärprodukter och mycket annat.

Välkommen till Lotta-Boden och Loos
lika vackert sommar som vinter

Lotta-Boden

070-271 52 53 / Gärdesvägen 3, Loos / lottaboden.se

VÄLKOMMEN TILL ANRIKA JÄRVSÖBADEN

EN ROGIVANDE OAS I AVSPÄND OCH CHARMIG PENSIONATSMILJÖ.

Samma ägarfamilj har drivit Järvsöbaden sedan 1905 – från gästgiveri, kuranläggning och pensionat till att idag vara ett modernt turist- och konferenshotell med traditioner.

SPA-avdelning med gym, omklädningsrum, duschavdelning, torrbastu, gemensam ångbastu, stor jacuzzi, kallbad, relaxavdelning.

Här finns decenniers erfarenhet som gör din vistelse till ett minne för livet. Våra måltider serveras i matsal uppdukad med vita dukar, blommor och ljus. Såväl lokala recept som grönsaker från den egna trädgården dyker upp på menyn.

Vi serverar frukost, lunch och middag.
Smörgåsar och hembakat bröd.

Vi ordnar konferenser, kick-off, fest, dop och bröllop.

FÖR MER INFORMATION BESÖK VÅR HEMSIDA: WWW.JARVSOBADEN.SE
0651–404 00 · INFO@JARVSOBADEN.SE
@Jarvsobaden

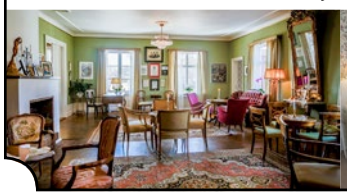
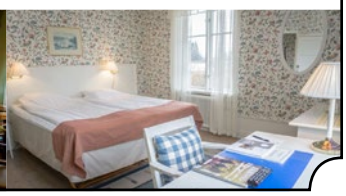

RESTAURANG

JÄRVSÖ • SWEDEN

TOPPSTUGAN

EFTERTANKEN

Ni förtjänar en värmande paus mitt i backen! Hos oss kan ni njuta mat lagad på lokala råvaror tillsammans med noga utvalda drycker i en värmande miljö.

@toppstuganeftertanken

88 Här kan du smaska i vinter
ÖJEBERGETS MATKARTA

91 Nostalgitripp
STRIPSKORGEN IS BACK

92 Signerat redaktionen
NY GALETTE I BYN

94 Rävarna gräver nytt gryt
BURGARE OCH KAFFE PÅ BERGET

96 Fiffi och Baugetten
BYNS EGNA GLASSTILLVERKARE

GÔTTA

Tänk att vi på Svart Pist Publishing fått "en egen" galette uppe hos Järvsö Crêperie! Så här glada blir vi då, och SVARTkålen är så klart till galetten! Foto: Håkan Persson

MATSTÄLLEN PÅ ÖJEBERGET

1 1. RESTAURANG BERGSHOTELLET

Hotell och restaurang med frukost, lunch och middag. Och gofika!

2 CRÊPERIET PÅ BERGET

Matiga galetter och söta crepes. Även fullständiga rättigheter och solterass.

3 TOPPSTUGAN EFTERTANKEN

Järvsös högst belägna restaurang. Samma öppettider som backen själv.

4 ALPHYDDAN

En del av Eftertankens verksamhet. Mysig hydda med gofika och perfekt solhäng på altanen! Även grillplats.

5 JÄRVSÖ BRYGGERI, MAT & LOGI "ALPBYN"

Lunchhak och fikaställe med eget öl. Brukar även anordnas en och annan afterski.

6 RÄVGRYTET

Hamburgare, nyrostat kaffe och nygräddade munkar. Även annat gott på menyn.

7 CAFÉ VÅFFLAN

Klassisk lunch och fika med amerikansk touch om så önskas.

8 CYKELBISTRON

Frukost, lunch och middag. Hög mysfaktor och gott käk. Passa även på att köpa en skjorta som alla andra bybor när du ändå har vägarna förbi.

8
15
8
1
14
SNÖPARK
11
JÄRVSÖ NORRA
13
9
4
15
12
LOASTIGEN
TOPPSTIGEN
10
16
TOPPSTUGORNA
NORRA STUGBYN
ALPHYLLAN
5
C
11
BARN
D
E
P
SKIDCENTER NORR
17
VINTERCAMPING
ALPBYN
F
G
6
WC
18
19
7
WC
ALPSTIGEN
P
JÄRVSÖ CAMPING

Foto: Privat

Det här är Pär

RESTAURANG BERGSHOTELLET

text: **M Åhs**

"Jag köper inte räkorna för räkorna. Jag köper räkorna för skalen". Pär Johansson Jonsing, krögare på Restaurang bergshotellet, brinner för vällagad mat från grunden. För honom innebär det att de riktigt stora kokkärlen är hans bästa vänner i köket.

PÄR JOHANSSON JONSING

ÅLDER: 43 år.
BOR: Bollnäs.
FAMILJ: Fru Moa Jonsing och fyra barn mellan 0,5 och 15 år.
GÖR: Äger besöksmålet Växbo kvarn, och än så länge krögare och kökschef. Även arrendator och krögare på Restaurang bergshotellet.
FAVORITMAT: "Det kanske låter väldigt tradigt, men vällagad husmanskost. Kålpudding, köttbullar, kalv i dillsås, oxbringa. Genuint lagad husmanskost."

Foto: Frida Klang

DE FLESTA KANSKE förknippar Pär Johansson Jonsing som mest med Växbo krog. Han har drivit restaurangen i 15 år, och äger området och destinationen. Växbo kvarn, krogen, café och bageri.

Men han är också krögaren bakom Restaurang bergshotellet i Järvsö.

– Från och med årsskiftet kliver jag också in som kökschef uppe på berget. Jag vill satsa helhjärtat, och kommer därför att arrendera ut driften av de olika verksamheterna i Växbo, säger Pär och fortsätter:

– Det känns jättebra. Restaurang bergshotellet växer hela tiden och jag behöver kunna finnas på plats på heltid för att det ska bli så bra som bara är möjligt.

Det märks tydligt att Pär är väldigt passionerad när det kommer till mat, men tro det eller ej, så fanns det en annan stor dröm när han var ung.

– Min plan var att gå tennisgymnasium, jag var jätteduktig på idrott i högstadiet. Det var det jag ville satsa på.

MEN ETT DISKBRÅCK i ryggen satte kraftiga käppar i hjulen och Pär kom in på sitt andrahandsval. Hotell och restaurang.

– Jag har vuxit upp på landet, med en pappa som var yrkesfiskare och en mamma som alltid odlade, lagade mat och bakade. Jag visste knappt vad McDonald's var när jag var liten, säger Pär.

När han väl började så tog det inte lång tid innan den nya banan i livet kändes helt rätt.

– Jag såg direkt likheten med idrotten. Att skola sig till kock och idrottsman är exakt samma sak på många sätt. Man måste jobba hårt, träna mycket, vara målmedveten och disciplinerad.

DÄRIFRÅN BLEV DET kockhögskola och jobb på olika stjärnkrogar under de kommande tio åren.

– Många krögare pratar om vällagad mat från grunden, men jag menar det verkligen. Jag är skolad inom det riktiga svenska matarvet, och det är det jag brinner för. Ska jag göra en viltsås, då behöver jag ben från ren eller älg, ska jag göra en skaldjurssås, då behöver jag skalen från skaldjur. Jag kokar alla mina fonder själv, vilket är otroligt viktigt. Det är där basen finns.

Det här tänket har Pär hela tiden haft med sig på Restaurang bergshotellet, och det kommer han att fortsätta med.

Hur kommer man att märka att du nu satsar med hela hjärtat i Järvsö?

– Gentemot gästerna vet jag inte hur mycket det kommer att märkas. Jag har riktigt bra medarbetare på restaurangen, som håller en otrolig standard. Men jag kommer att synas mer där, jag kommer att kunna lägga min energi över stället på ett helt annat sätt, och jag kommer att fortsätta utveckla verksamheten till att bli restaurangen som är det självklara valet när man ska ut och äta.

Hur ser dina drömmar ut?

– Jag drömmer om en utbyggnad av restaurangen, större utrymme för folk att hänga och ha det bra! •

Stripskorgen IS BACK

– och snowboard-blandningen också!

text: **Nathalie Häll** foto: **Frida Klang**

I SOM VET, och minns den, ler stort vid detta laget. STORT! Men för er som fattar noll – när familjen Helander/Augustsson drev restaurangen på norrsidan back in the days hade den en given plats på menyn – ”Stripskorg”. Extra populär hos de lokala kidsen, speciellt under kvällsskidåkningen på tisdagar och torsdagar. Den ur kompisgänget som hade råd beställde. Vid leverans och ankomst tillbaka till det stora runda bordet så hade man plötsligt 25 extra kompisar med 50 extra hungriga händer hängandes över axeln. Snittiden på inmundigandet kan inte ha varit mer än, säg 13 sekunder? MEN, vi får inte glömma de dödsviktiga tillbehören. Kryddstationen användes flitigt, det fullkomligt vräktes på med grillkrydda, och så toppades det hele med dressing och ketchup.

Efter säsongen 2015/2016, när Järvsöbacken inte själv driftade restaurangen och istället la ut den på entreprenad, och till allas förtvivlan, försvann den kära stripskorgen från menyn – men har förblivit ett drömmigt och nostalgiskt matminne och en evig önskan om att få den tillbaka en vacker dag. Och nu är denna dagen här! Nu träder den röda korgen fylld med strips in på Restaurang bergshotellet, och inte bara under kvällsåkningen utan under hela skidsäsongen, och med fri tillgång till grillkrydda, ketchup och dressing! Och inte slutar det här, även snowboardblandningen återupplivas! Ni vet, cola och fanta toppad med sprite? Jag själv hade myyyycket sprite i min, med cola som bas, och en ”gnutta” fanta. Här var grejen att man kunde dribbla hur som helst med sin papp-mugg och ”läsk-sprutmaskinen”. Fantastiskt gott! Och ett stort tack till Restaurang bergshotellet som återupplivar detta! •

Den nostalgiska stripskorgen är tillbaka hos Restaurang bergshotellet i vinter – dessutom med fri tillgång till grillkrydda!

Foto: Håkan Persson

2

SVART PIST PUBLISHINGS EGNA GALETTE TAR PLATS

Tjejen som är oslagbar och som under Destination Järvsös Destinationsdag i november fick motta priset som "Årets Pippilotta". Fantastiska Malin Näsman Jonsson som inte låter sig stoppas, som drömmer, och vågar, och förverkligar!

UNDER SOMRARNA HAR Malin Jonsson Näsman sitt Järvsö Crêperie nere på byn, och vintertid uppe på Öjebergets södra sida. Inför vinterns säsong har hon snickrat och byggt.

– Vi bygger ut och satsar på ett större kök. Nästa steg är inglasning av terassen som vi hoppas få till under januari 2023, berättar Malin när vi träffas och samtidigt stämmer av vinterns nästa nyhet, vår, Svart Pist Publishings, alldeles egna galette!

– Det blir en galette med rostade SVARTkålschips, lokala Frägsta mejeris burrata och hyvlad jordärtskocka från vår egen odling. Sedan kommer vi toppa den med stekt snyggpotatis, tryffelolja och picklad rödlök.

Vi på Svart Pist Publishing (Magasin Järvsös moder) är så stolta och kommer äta denna galette tills ost och kål står ut genom öronen på oss. Så lägg nu "Svart Pist-galette" på minnet.

Fjolårets populära evenemang "Bubbelfredagar" kommer repeteras i vinter.

– Det blir bubbelprovning med vår egna sommelier, berättar Malin.

Det vankas även afterski med DJ på terassen.

Så vi ses på berget i vinter hos Malin och hennes crew, dansandes med en Svart Pist-galette i munnen! •

text: **Nathalie Häll**
foto: **Håkan Persson**

Foto: Emrik Jansson

Foto: Håkan Persson

4

Mysiga Alphyddan som drivs av Restaurang eftertanken. Fika inne i den lilla stugan eller ute vid elden i solskenet på den rymliga terassen. Här kan du dessutom grilla din korv vid elden som Järvsöbackens personal håller koll på åt dig. Här ser du dessutom ut över Järvsö Snowpark och utlovas därmed perfekt lunchunderhållning. Så sätt inte kaffet i halsen när kidsen flyger fram med diverse corkar och volter.

3

TOPPSTUGAN EFTERTANKEN

"Hos oss ligger fokus på lokala råvaror, mat från grunden och det där lilla extra när du befinner dig i skidbacken. Vackra vyer, perfekt läge och en härlig stämning. Njut av mat eller en mysig fika där lokalrostat kaffe är givet!"

– Patrik Klüft, delägare Restaurang eftertanken

Burgar- och kafferävarna Fanny och Olof intar Öjeberget i vinter.

Peter, Kayti, Olof och Fanny.

6 7

NYTT GRYT FÖR RÄVARNA

text & foto: **Alicia Mårtensson**

I vinter flyttar burgarbussen in i värmen tillsammans med byns bästa kaffe. Fanny Wedmark och Olof Frejd som står bakom Rävgrytets kafferosteri och Nomad burgers intar Öjeberget.

I restaurangen dekorerar de om.

ÄR DU SUGEN på så färskt kaffe som det bara går att få är det på norra sidan av Öjeberget du ska hänga i vinter. Restaurangen i samma hus som skidshopen, drivs i vinter av Fanny Wedmark och Olof Frejd från Rävgrytets kafferosteri och Nomad burgers. Självklart blir det rykande färskt kaffe och burgare, men det kommer även finnas en munkvagn på altanen och i våffelstugan vid barnbacken blir det lunchklassiker med en amerikans touch.

– När det är fullt ös kommer vi ha bussen här för att backa upp, men det är fortfarande många som vill ha bussen till sin stad så den kommer fortsätta rulla också, säger Olof.

– Vi kommer kunna servera kaffet så otroligt färskt. Ibland kommer det rostas samma dag och ibland dagen innan. Vi kommer äntligen kunna servera det på en sån nivå som vi har velat göra och göra det varenda dag. Så det här är ett jättekliv för rosteriet också, säger Fanny.

PÅ MENYN I restaurangen finns såklart bussens burgarmeny, men även andra rätter och veganska alternativ. På altanen utanför kommer de även ha en munkvagn och där kan man plocka med sig en varm munk och take-awaykaffe.

– Munkarna som görs där kommer även att tas upp till våffelstugan och pimpas där, i lite mer amerikansk stil med glasyr och strössel, berättar Fanny.

I våffelstugan har Fanny och Olof tagit hjälp av sina vänner Kayti Rose och Peter Lindbom och eftersom Kayti är amerikan och paret bott i USA i fler år är det självklart att lunchklassikerna får en amerikans touch.

Kayti och Peter hjälper till att rädda våffelstugan i vinter.

– Det blir ganska mycket som förut men också med en liten twist, säger Peter och de berättar att det kommer finnas alternativ som en New york-style varmkorv och en våffla med kyckling, vilket är en klassiker i USA.

– Men vi vill fortsätta att hålla det enkelt för vi vet hur det kan vara med barn, man vill bara få i sig något snabbt. Samtidigt vill vi ha tillräckligt med alternativ på menyn för att föräldrar ska kunna hitta något lite godare, säger Kayti.

I HÖSTAS FLYTTADE Kayti och Peter till Järvsö och hittills trivs de bra.

– När vi började fundera på om vi skulle flytta hit så sa Fanny och Olof att de behöver hjälp med det projektet, så det blir en bra början för att komma in i byn och träffa människor, säger Peter.

– Det är fantastiskt vackert här och man kan känna den där bergsluften, säger Kayti.

Att inta backen handlar också om att skapa ett ställe för ortsborna att hänga på. På borden är olika brädspel utmålade och pjäser, gjorda i keramik av lokala Studio Berling, finns att låna i kassan.

– I början vill vi få alla locals att komma upp och ta restaurangen i besittning. Det är viktigt för oss att de som faktiskt bor här vill komma hit och att det inte enbart blir en turistgrej. Vi gör det här för alla, säger Olof.

– Det ska bli ett skönt häng och därför vill vi även köra det i sommar trots att vi inte kommer ha tusen skidåkare utanför dörren då, säger Olof.

Men vi har faktiskt den viktigaste frågan kvar till sist – blir det afterski här?

– Tanken är absolut att vi vill ha det, men vi får se hur det utvecklar sig. Det är trots allt vår första säsong i backen, säger Fanny och konstaterar att när vårvintern kommer och det går att använda altanen mer är förhoppningen absolut att livemusik ska höras där. •

5

"ALPBYN"

JÄRVSÖ BRYGGERI, MAT & LOGI, "Alpbyn" i folkmun, serverar svenska råvaror med hållbarhet i fokus. Lunchhaket med eget bryggeri i samma lokaler och skönt efter-backen-häng. Här kan du dessutom boka in en ölproving, året runt. Förutom egen bärs serveras också andra alkoholhaltiga drycker, bland annat från familjeföretaget Gotland spirits.

Alpbyn drivs av Sara och Peter, varav Peter härstammar från Gotland, och driver med familjen vid sidan om Alpbyns verksamhet även ett destilleri på släktgården. I vinter kommer det dessutom anordnas afterski.

8

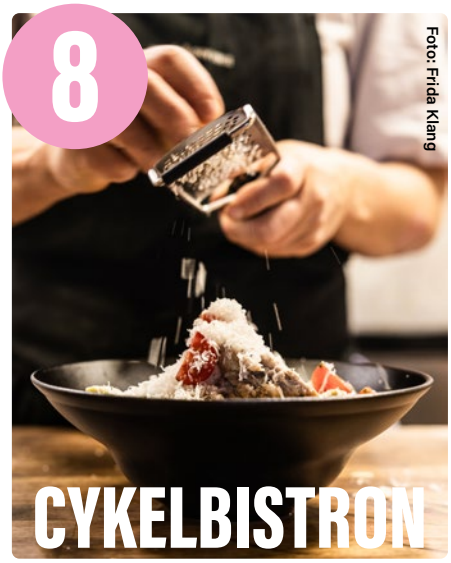

Foto: Frida Klang

CYKELBISTRON

Alltid får man för lite av det goda, typ topping som parmesan. Men inte hos Cykelbistron, här bjussar man på det goda! Och behöver skidmagen backa så får du självklart mer mat, bara att be kökschef Jenny snällt i luckan.

Krabbelurer

(ELLER SKRABBELUCKER OCH SNOOBELURER, KÄRT BARN HAR MÅNGA NAMN...)

Här har ni ett stycke recept på goda krabbelurer till dagens utflykt. Fluffiga plättar som är en korsning mellan sockerkaka och amerikanska pannkakor. Smeten kan förberedas och hällas i lämplig flaska för vidare äventyr, glöm inte smöret och godsakerna till bara.

12 stycken!
1 1/2 dl strösocker
4 1/2 dl vetemjöl
2 tsk bakpulver
1 tsk vaniljsocker ("Gotte-råtta"? Ta mer!)
2 1/2 dl mjölk
2 ägg
2 msk smör

GÖR SÅ HÄR:
Blanda socker, mjöl, bakpulver och vaniljsocker i en bunke.

Vispa ner mjölken till en slät smet och rör ner äggen.

Vill du få lite mer "fluffighet" i krabbelurerna kan du vispa ägg och socker poröst först.

Stek plättarna i smöret i en stekpanna, på stormköket eller i klassiskt plättlagg.

Servera krabbelurerna med lite bär, sylt eller sirap och vispad grädde.

Tips! Magasin Järvsös nystekta krabbelurer vänds i en socker-och-kanel-blandning. Mums!

GÖR GLUTENFRI: Byt ut mjölet mot glutenfritt alternativ.
GÖR LAKTOSFRI: Välj laktosfria produkter av mjölk och smör.
GÖR MJÖLKPROTEINFRI: Byt mjölk och smör mot mjölkproteinfria ersättningsprodukter.

Grannen, Fiffi, Baugetten och portugisen Pingo.

Glass i stora lass

De hade aldrig tillverkat glass tidigare. Sedan flyttade de till Järvsö och blev med glassföretag.

text: **Alicia Mårtensson** foto: **Frida Klang**

JESSICA LANDSTRÖM OCH Matthieu Marchand flyttade till Järvsö förra vintern. Då hade de aldrig gjort egen glass, men bara några månader efter flytten var de plötsligt delägare i Järvsö glassfabrik och fick lära sig allt om glasstillverkningens konster.

– Susanne lärde upp oss i våras och nu står vi här och gör glass själva och tar fram nya smaker. Vi har fått så bra respons och det är jättekul, säger Jessica.

Innan Jessica och Matthieu blev delägare i företaget var det Susanne och Henrik Viken som ägde majoriteten i företaget. Då drev Viken det parallellt med Tevsjö destilleri och Susannes jobb som mäklare.

– De körde verksamheten i några år, men insåg att det blev för mycket jobb och behövde en partner, berättar Matthieu.

När Matthieu och Jessica sedan letade hus i Järvsö kom de i kontakt med Susanne och de klickade direkt.

– Innan vi ens flyttade till Järvsö sa Susanne till Jessica att hon ville att hon skulle vara hennes partner i glassfabriken, säger Matthieu, och så blev det så småningom.

Flytten till Järvsö var Jessicas förslag, med släkt i Grönås låg tanken på att flytta inte allt för långt bort.

– När jag föreslog det för Matthieu och sa att vi skulle få mer livskvalitet här än i Stockholm så sa han ”Varför inte? Vi flyttar!” trots att han aldrig hade varit här tidigare, säger Jessica.

– Det är ett coolt ställe Järvsö, det händer mycket här, många aktiviteter och det är ett vackert landskap. Det finns också många duktiga entreprenörer här, säger Matthieu som nu anslutit sig till det drivna gänget entreprenörer i Järvsö.

I VÅRAS KLEV de in som delägare och sedan dess har det blivit glass i stora lass. När de tillverkar en omgång glass är det en sats på hela 60 liter! Och när de tillverkar hallonglassen måste de sila bort alla små frön för hand. Ett gediget hantverk som innebär mycket jobb.

– Senaste sommaren har vi lagt mycket krut på att lära oss att göra glassen, men även på att sälja den på Cykelbistron. Det är så roligt att få stå och skopa, säger Matthieu.

– Det är så många som har tagit en tugga och man ser hur gott de tycker det är. Då är det nästan så att man bara ryser. Man blir så glad, säger Jessica.

Jessica och Matthieus plan för Järvsö glassfabrik är nu att göra det till deras grej och att sammankoppla varumärket ännu mer med bygden.

– Vi har planer på att samarbeta med olika företag i Järvsö för att boosta hela byn och stärka identiteten, berättar Matthieu.

Utöver olika samarbeten med företag i byn har de även planer på att börja sälja glassen i förpackningar istället för enbart kulor i bägare som det är nu.

– VI VILL vara det coola märket och visionen är att bara ha naturliga ingredienser, inga konserveringsmedel och allt ska vara handgjort, konstaterar Matthieu och Jessica fyller i:

– Vi vill helt enkelt göra god glass med kvalitét och tydliga smaker som utmärker sig och sammankopplar oss med Järvsö.

I utbudet har de både vanlig gräddglass och sorbeer. Smakerna på glasserna är i ett ständigt arbete och till sin hjälp har de kocken Anders Tengnér.

– Som kock har han en sann passion för mat och är väldigt kreativ. Han gillar att experimentera med nya smaker och skapa perfekta recept, säger Jessica.

Men att tillverka glass är inte så enkelt som man kan tro.

– Det kan vara svårt att förutspå resultatet. Vi har samma recept som vi upprepar, men ibland smakar det ändå annorlunda, konstaterar Matthieu och förklarar att det kan handla om saker som att mangon kanske inte är mogen nog eller att saltet i glassen gjort att det inte fryser som det ska.

– Glasstillverkning är med andra ord en kemi som vi inte har bemästrat fullt ut än. •

Fakta

MATTHIEU MARCHAND OCH JESSICA LANDSTRÖM

ÅLDER: 50 och 52 år.
BOR: Järvsö.
FAMILJ: Matthieus två barn, Jessicas son hunden Pingo och katten Findus.
GÖR: Driver Järvsö glassfabrik tillsammans och utöver det jobbar Jessica inom resebranschen och Matthieu som manager på Saab.
FAVORITGLASS: Chokladglass för Jessica och hallonglass för Matthieu.
SMULTRONSTÄLLE I JÄRVSÖ: Säljesta beach.

5 SNABBA

Sorbet eller gräddglass?
MATTHIEU: Sorbet.
JESSICA: Gräddglass.

Bjuda eller äta all glass själv?
MATTHIEU: Bjuda.
JESSICA: Äta all glass själv.

Smält eller stelfrusen glass?
MATTHIEU: Stelfrusen.
JESSICA: Smält glass.

Blåbär- eller chokladglass?
MATTHIEU: Blåbär.
JESSICA: Choklad.

Våffla eller bägare?
MATTHIEU: Bägare.
JESSICA: Bägare.

Välkommen till oss på Världsarvet Gästgivars i vinter!

Du vet väl att vi även tar emot gruppbokningar? Boka möten, konferens, luncher och middagar hos oss.
Vi har möjlighet att ta emot upp till 60 gäster i samma sällskap i vår restaurang.

Ni kan även boka guidade visningar hos oss i vinter. Avsluta med mat och dryck i vår restaurang.

Under sportlovet har vi öppet för aktiviteter! Se mer på vår hemsida.

VÄRLDSARVET Gästgivars

För info och bokning:
info@varldsarvetgastgivars.se | 070-777 03 20
varldsarvetgastgivars.se |

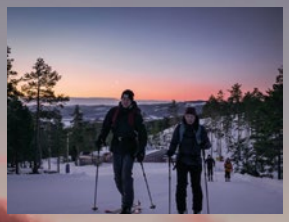

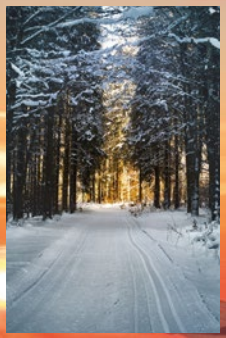

www.jarvsoguiderna.se

järvsöguiderna ESTD. 2020

Hos oss bokar du upplevelser, aktiviteter och äventyr där vi tar dig igenom Järvsö, Hälsingeskogarna, över berg och fjäll.

Upplev natur, vildmark, kultur och mat.

@jarvsoguiderna

SALOMON JÄRVSÖ Ar functional fibr SILVA LJUSDALS MOTOR AB SVART PIST PUBLISHING HUSKI CHOCOLATE HÄLSINGLAND Hälsinglands Sparbank

GULD

GASELL 2021 GÄVLEBORG

Snickar Erik Järvsö AB

070-638 19 49

BRONS

GASELL 2022 GÄVLEBORG

snickarerik.se · erik@snickarerik.se ·

1962 - 2022

Din lokala verktygsmakare

pressverktyg.se
0651-76 85 50

JÄRVSÖ PRESS VERKTYG

60 år

Vi firar med att bli **huvudsponsor** för Järvsö BK på

Järvsö Pressverktyg Arena

(fd Sågvallen i Skästra)

Vi hjälper dig från idé till färdigt verktyg/produkt. Konstruktion, prototyptillverkning och små serier.
Tillhandahåller: trådgnistning, sänkgnistning, skärande bearbetning, slipning, svetsning samt härdning.

Typisk bôsbild som så fint ligger i en mapp döpt "BÔS" på servern som inte riktigt har fått sitt sammanhang, så vips! Här kom sammanhanget, ingångsbild till avdelningen "Bôs" i Magasin Järvsö. Foto: Håkan Persson

BÔS

100 Gör testet
VILKEN SKIDA ÄR DU?

104 Norrskenet som
DANSAR ÖVER KLACKEN

106 Mannen bakom
JÄRVSÖBÅGEN

108 Så gör du om
OLYCKAN ÄR FRAMME

110 Den ultimata guiden
EMÅJISAR PÅ JARSEVIS

112 Pysseldags
SÅ GÖR DU EN ISLYKTA

114 Dags för sommarvila
SÅ FÖRVARAR DU SKIDORNA

text: **Alicia Mårtensson**
illustration: **Jonas Olsson**

VILKEN SKIDA ÄR DU?

BÖRJA HÄR

Har du åkt utförs förr?

Jag har aldrig testat.

Jo, men det går aldeles för fort i backen!

Born and raised. (Okej, kanske inte riktigt. Men jag är van att åka.)

Var åker du helst?

HYRSKIDA

Du åker antingen skidor någon gång varannat decennium eller så vet du inte ens åt vilket håll bindningarna ska vara. I backen hör du folk ropa "trycket på dalskidan älskling" när du i sakta mak försöker att inte köra in i nätet.

Lär dig åka skidor med skidproffset Malou på sida 58.

Aldrig i livet.

Japp, det är därför jag läser det här.

Vill du testa åka skidor?

Nej, jag vill bara ha en planka.

SNOWBOARD

Du förstår inte poängen med att ha två plankor på fötterna när det funkar lika bra att ha en. Åka snålskjuts på dina skidande polare är dock ingenting du är rädd för att göra när backen planat ut och glidet tagit slut. Ibland suckar du över att dina skidande polare inte förstått att snowboard är påväg tillbaka och att de snart kommer sitta där med dig och bli kalla om rumpan när bootsen ska spännas innan åket. Och varför i helvete välja stela plastkängor när det finns betydligt bekvämare, varmare och snyggare alternativ som boots.

PULKA

Du anser att skidåkning är lika med benbrott. Därför håller du dig till barndomstrygga pulkan. Om någon skulle få för sig att dra med dig till backen följer du endast med på villkoret att du får stanna i värmestugan med en varm kopp choklad.

Nä, nu tycker vi att du är lite tvär. Börja om! Du kommer aldrig gå hem bland byborna sittandes i en pulka, om du inte är ett år gammal?

LÄNGSKIDOR

Du gillar när flåset bränner i lungorna och tackar aldrig nej till en utmaning. Att lata sig genom att ta liften i uppförsbackarna skulle aldrig falla dig in. Att åka skidor ska kännas i hela kroppen, konstant. Dina ögonfransar ser ofta ut att höra hemma i en Frost-film och runt midjan bär du en sån smidig väska med alla möjliga förnödigheter och valla.

ALL-MOUNTAIN

Du älskar att åka över hela berget. Lägga riktigt sköna manschestersvängar i pisten såväl som studsa runt i den stökiga och fluffiga offpisten. Du föredrar varken det ena eller andra, att få åka skidor är det viktigaste.

TOPPTURSSKIDOR

Du är inte rädd för att slita lite för dina åk. En lyckad dag räknas i antal höjdmeter snarare än antal åk. Innan turen väger du varje pinal för att utesluta de där onödiga grammen och det är en ständig spurt om att ha de lättaste skidorna och smidigaste bindningarna.

Jag hudar upp såklart, att ta liften är bara för latmaskar.

Hur tar du dig till åket?

Med liften såklart! Ibland bootar jag sista biten för att få de där riktigt orörda svängarna.

OFFPIST

Pist vad är ens det? Enda gången du är i pisten är när du måste tvärsa till nästa skogsbryn. Allt som inte är tillrättalagt och städat är din grej. Julafton infaller inte alltid den 24 december för din del, julafton är dagen då dumpen med galet fluffig pudersnö har fallit.

Bara det är utanför backen är jag nöjd.

I Järvsöbacken.

Både i pisten och offpist, jag älskar all åkning.

Ser du fler som åker på samma typ av skida som du?

Jag åker inte ens skidor.

Ja, det är klart?

Nej, ingen förstår sig på min utrustning.

TELEMARK

Nymodigheter som carving och rocker är ingenting för dig. Utrustningen har du haft i urminnes tider och kommer aldrig byta ut. Allt går att laga med silvertejp, både bindningar och kläder.

Inspireras av Lunne som åker både telemark och puckel på sida 44.

Morfars täckbyxor.

Vad har du på benen?

Jeans.

BLADES

Du åker inte på skidor längre än 99 centimeter och rejäla vinterkläder är överskattat. Efter att ha swishat fram med uppknäppt jacka avslutar du dagen med en stor kall på afterskin.

Hur tar du hand om dina skidor?

Alltid nyvallade och sylvassa kanter.

Minns inte sist du slipade skidorna och vallning är överskattat.

RACERSKIDA

Du älskar att känna svunget från en riktigt bra carvingsväng. Käppar klipper du i sömnen och att åka snabbt utför pisten är din grej. Du har gärna tighta kläder med loggor på som minimerar luftmotståndet. Snabbare än morsan och farsan åkte du redan som fyraåring.

PARKSKIDA

Du bor i parken från säsongsöppning till stängning. Trenden bestämmer om dina kläder ska vara tre storlekar förstora eller köpta för 40 spänn på loppis. Hörlurarna sitter som fastklistrade i hörselgången. När du sätter ett nytt trick hörs det hela vägen ner på byn.

sportringen

SPORTRINGEN LJUSDAL
Vardagar 10-18
Lördagar 10-15

VÄLKOMMEN TILL HÄLSINGLANDS STÖRSTA SPORTBUTIK

BUTIKEN FÖR OSS SOM GILLAR EN AKTIV FRITID

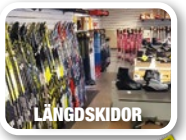

KLUBB LJUSDAL

Hudiksvallsvägen 8, Ljusdal

VÄLKOMMEN IN!

– TILL VÅR HÄRLIGA BUTIK I CENTRALA LJUSDAL –

Hos oss hittar du allt till ditt kök samt porslin, te, inredning, bestick och mycket mer från över 100 välkända varumärken!

Upplev oss även på
WAHLINSHEM.SE

WAHLINS HEM EST. 1903
Bokhandlargr. 1, Ljusdal • 0651-71 11 74 •

Bruka Design Stockholm · Mateus · Skeppshult · house doctor · Riedel · Olsson & Jensen · Tell Me More · watt & veke · eva solo · Global · Nicolas Vahé · iittala · Kosta Boda

GRANBACI La Banca DELI & VINBAR

Brett utbud av viner, vi glasar de flesta!

Deli & Vinbar

-MITT I LJUSDAL-

Hos oss är du i Italien fast hemma.

NAPOLITANSKA PIZZOR, CHARKBRÄDOR, RISOTTO, PASTA, SALLADER, SKALDJUR, VEGANSKA RÄTTER

Handla hem fr vår delidisk. Avhämtning på hela menyn!

BOKA GÄRNA BORD! ÖPPET: TIS 11-16, ONS-TOR 11-20, FRE 11-21, LÖR 12-21
Se hemsidan för öppettider under lov och helgdagar

Norra Järnvägsgatan 35, Ljusdal | 072-535 90 70 | LABANCA.SE

800 KVADRATMETER

TRÄNING

KONDITION • STYRKA • GRUPPTRÄNING
REHAB • ULTRALJUDSUNDERSÖKNINGAR

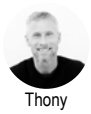
Thony
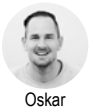
Oskar
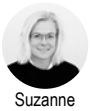
Suzanne
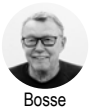
Bosse

Anna-Lena
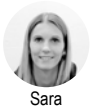
Sara
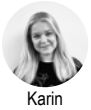
Karin

Thomas

Danne

Elin

PACE GYM

Gamla Kyrkogatan 8, Ljusdal | 0651-202 02
Öppet: Alla dagar 05–24 | www.pacegym.se

Smycken med Linblomman

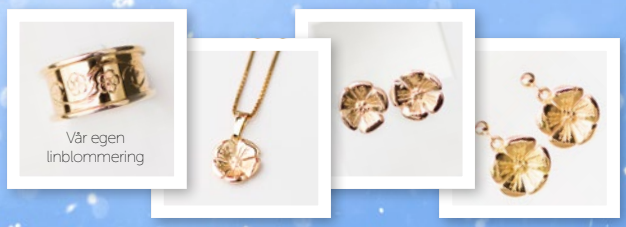

Hos oss hittar du ett brett utbud av smycken och klockor för alla tillfällen!
Smycken med Linblomman och Hälsingesmycken i både silver och guld.

ANNA & DEIA
BY BILLGREN
CAROLINE SVEDBOM
CU JEWELLERY
EDBLAD
EFVA ATTLING
EMMA ISRAELSSON
SCHALINS
SKULTUNA
SYSTER P
THOMAS SABO

Nordeens
GULDSMEDSAFFÄR
Förgyller din vardag
1917

N Järnvägsgatan 35, Ljusdal
Tel 0651-711243
nordeensguld.se

ZINKO

Öppet mån-fre **10-18**, lör **10-15**
Norra Järnvägsgatan 29, Ljusdal • 0651-107 00 • **zinko.se**

Välkommen till oss!

Hälsinglands största butik med bad- och underkläder samt kläder till vardag och fest.

Christina & Comp.

Vi ger alla former samma chans
KLÄDER - UNDERKLÄDER
NATTPLAGG - BADKLÄDER
Storlek 36-56

Bjuråkersvägen 1, Ljusdal • 0651-149 00 • Följ oss på

HÄR FINNS INSPIRATIONEN

Välkommen till en annorlunda
blomsteraffär med det lilla extra.

Rosehills
BLOMSTRAR SEDAN 1889

Välkommen till oss –
en plats för alla sinnen
Mån-fre 10-17, lör 10-14
Tel. 0651-71 11 01 | www.rosehills.se
Lantmätarg. 4, Ljusdal |

Gudomlig morgonrodnad

NÄR MÖRKRET INFALLER ska du rikta blicken mot skyn. Är det en kall och klar natt är sannolikheten stor att du får se himlen dansa ovanför Järvsö. Det latinska namnet, Aurora Borealis, började användas i början på 1600-talet. Aurora var morgonrodnadens gudinna i den antika romerska mytologin. Det går jättebra att fotografera norrsken, men ställ in kameran på lång slutartid och använd stativ.

Kortfattat uppstår norrsken när partiklar, laddade med energi från solen, tar sig in i jordens atmosfär och krockar med de atomer och molekyler som finns där. Krockarna genererar det ljus vi kallar norrsken och som är så fint att titta på. •

TID: 2022-02-10 20:25
LENS: 24-70mm @25mm
SLUTARTID: 6 sekunder
BLÄNDARE: f/2,8
ISO: 500
STATIV: Skurhink

Foto: Frida Klang

Välkommen till Ljustorget

Vid infarten till Ljusdal finner Ni Ljustorget, en sagovärld som saknar motstycke i Sverige. Som enda butik i hela landet erbjuder Ljustorget de ljuvliga handstöpta ljusen från Loiten Lys i Norge, ljus i unika former och yttersta kvalitet.

Kliv in i vår 300 kvadratmeter stora butik och låt dig inspireras. Här finner du gåvor och presenter eller dekorationen till bröllop och fest. Vandra runt i den avslappnade atmosfären och hitta dina egna kompositioner till en mysig sittplats med levande ljus i ditt hem eller bara en liten uppenbarelse att vila ögonen på.

Ljustorget är ett unikt utflyktsmål där du förutom att uppleva en helt magisk värld bland ljus även kan ta en fika i vårt mysiga café/konditori, där vi bakar allt själva från grunden och även har lättare luncher. Under samma tak ligger vårt egna lilla gjuteri där vi själva kan tillverka en del av ljusen – helt för hand och från grunden, utan maskiner.

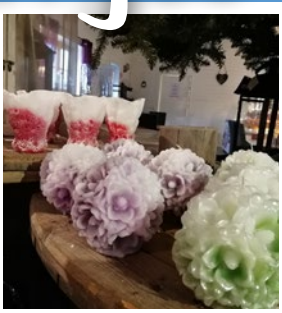

Ljus Torget

BUTIK, GJUTERI FÖR LJUS • CAFÉ/KONDITORI

Stavsätters rastplats intill Älvbron i Ljusdal • Järvsöv. 1, Ljusdal

Tel: 0651-120 04 • www.ljustorget.se

Järvsöbågens fader

I vart och varannat fönster i byn lyser Järvsöbågen upp i vinternatten. Skaparen bakom bågen är träslöjdaren Bengt Janars. – Nu är jag pensionär men det märker man inte mycket av hoppas jag. Jag mår bra av att hålla på i verkstaden, säger Bengt Janars.

text: **Alicia Mårtensson** foto: **Frida Klang**

FÖR UNGEFÄR 15 år sedan, alltså ungefär samtidigt som det magasin du håller i din hand kom till, föddes även Järvsöbågen. På den tiden drev Bengt Janars, och hans fru Ulla, Brostugan café och hantverk nedanför Stenegård.

– Vi behövde ha någonting i de fina fönstren på Brostugan och jag som håller på mycket med svepslöjd spände då upp en bit tunt material mellan två klossar och lindade en ljusslinga runt. Det blev så fint att jag gjorde flera sådana att ställa i fönstren ut mot Stenegårdsvägen. Sen dröjde det inte länge innan folk kom och undrade var de kunde köpa de där någonstans, berättar Bengt Janars.

Bengt började då tillverka lite finare bågar i två olika storlekar och idag skymtar man Järvsöbågen i vart och vartannat fönster i byn.

– Jag brukar säga att ser jag något fönster som det inte står en Järvsöbåge i då vet jag att det finns marknad kvar, skrattar Bengt.

ATT JÄRVSÖBÅGEN SKULLE bli så pass poppis det hade Bengt aldrig kunnat föreställa sig. För några år sedan såldes även Järvsöbågen av en återförsäljare med butiker hela vägen från Härnösand ner till Skåne.

– Så den hamnade ute i Sverige och tur var ju det, för den är lite som en reklampelare i sig. Men att intresset för den håller i sig så pass som det gör, det hade jag inte trott från första början.

I dagsläget är det enbart Bengt som tillverkar bågen, men framöver hoppas han få hjälp med det.

– Jag har lite andra idéer jag skulle vilja utveckla innan jag ger upp. Så det hade varit roligt att få tid till det, men då behöver jag hjälp med att tillverka bågarna.

NYTT FÖR I år är att Järvsöbågen kommit i en ny design. Den nya bågen är gjord i massiv ek med små klackar som först bara var där av tekniska skäl.

– I början tänkte jag att klackarna skulle störa, men tvärt om så harmonierade de väldigt bra med bågen, konstaterar Bengt som med denna variant möjliggör att enkelt kunna skruva ut och byta lamporna som numera även är led.

– Fortfarande är det många som tänker på Järvsöbågen som en adventsljusstake. Men den nya i ek, och även den svarta och vita varianten, används faktiskt året runt hos en del. Och det är något jag hoppas att den nya varianten ska bidra till, att göra Järvsöbågen till lite mer av en inredningsdetalj som funkar året om, avslutar Bengt. •

Fakta
BENGT JANARS

ÅLDER: 76 år.
BOR: Lörstrand i Järvsö.
GÖR: Pensionär och driver Järvsö Trähantverk.
FAMILJ: Änkeman.
BÄSTA MED JÄRVSÖ: Människorna. Det är bra folk som bor här, inget är tillkonstlat.

Besväras du av smärta från muskler och leder?

Här får du snabb hjälp när du behöver den.

Välkommen att boka tid online eller via telefon.

LJUSDALS NAPRAPATKLINIK

Ivan Cavallin
Legitimerad naprapat
Tel: 0730-57 55 50 • E-post: ivan@ljusdalsnaprapatklinik.se
Södra järnvägsgatan 5, Ljusdal • www.ljusdalsnaprapatklinik.se

PJUXS
SKOR & VÄSKOR

Brett sortiment för
dam herr
barn

Öppet mån-fre **10-18**, lör **10-15**
Norra Järnvägsgatan 31, Ljusdal • 0651-300 899 • **pjuxs.se**

Redovisningsbyrån

som expanderar & växer med framtidstro

VI HJÄLPER DIG MED
Löpande bokföring, lönehantering, kundfakturering, bokslut, årsredovisningar och deklarationer, bolagsbildningar, och ekonomisk rådgivning.

Auktoriserad Redovisningskonsult
SRF

Årets tillväxtbyrå – Gävleborgs län 2021 Finalist – Redovisning • Revision

Södra Järnvägsgatan 58, 827 32 Ljusdal
Tel. 0651-122 72

Vill du bli en i vårt gäng?
Vi är alltid öppna för spontanansökningar!

MIDAMA ekonomi
www.midama.se

RACKARNS RABARBER!! HÄMTA CALLE!
Blend
GIRO

Om olyckan är framme

Läs mer om Calle på sida 80.

text: **Nathalie Häll**
foto: **Frida Klang**

DIN KOMPIS ELLER NÅGON SOM DU SER HAR RAMLAT OCH...
...SCENARIO 1: har superont och skriker, och kan inte åka själv.
...SCENARIO 2: du får ingen kontakt.
...SCENARIO 3: Det blöder!

VAD GÖR DU?

Carl "Calle" Eriksson, skidpatrull i Järvsöbacken, ger lite tips kring hur du ska tänka om olyckan är ett faktum.

SCENARIO 1: "Om din kompis har ramlat och slagit sig och inte kan ta sig ner själv, då kan du själv åka ner till liftvärdarna och larma eller så kan du be någon annan åka ner och larma vid liften. Där finns kommunikation och skidpatrullen kan snabbt ta sig ut till olyckan."

SCENARIO 2: "Om din kompis inte svarar dig då kan det vara en mer allvarlig skada och personen kan nog sannolikt inte andas riktigt. Då måste man först och främst se till att personen kan andas. Mitt bästa tips är att man kollar på HLR-rådets hemsida där det finns väldigt mycket nyttig information. Och håll dig uppdaterad om hur du gör HLR, det är förhoppningsvis inte så ofta du använder dig av dessa kunskaper, så de kan behöva repeteras med jämna mellanrum. Även här gäller det dock att man så snabbt som möjligt får tag i hjälp."

hlr.nu

SCENARIO 3: "Om din kompis, eller annan person, ramlat och det blöder mycket så beror det på vart blödningen är, men det man vill försöka göra är att stoppa blödningen genom att lägga på tryck och sedan få hjälp så snart man bara kan."

"Ett tips för alla som är ute och åker skidor eller cyklar är att alltid ha med sig en fulladdad telefon så att man kan larma om olyckan är framme, samt att man meddelar andra personer vart man ska vara."

VID ALVARLIG OLYCKA

RING 112

EMÅJISAR PÅ Jarsevis

text: **Alicia Mårtensson**

Alla vet ju att det finns en annan betydelse bakom de flesta emåjisar, en som kanske inte alla gånger nått fram till alla och som kan skapa vissa missförstånd. Vi på redaktionen har rätt ut vad emåjisarna betyder i Jarse och satt ihop ett litet lexikon för att underlätta vinterns messande.

Järvsöklack

Lill-babs

Också Lill-babs

Bibeln eller rättare sagt Magasin Järvsö

Slalom i Järvsöbacken

Snowboard I Järvsöbacken

Harsa – vad beskriver Harsa bättre än ett par längdskidor? Näe, vi kunde inte komma på något bättre heller, men finns det en emåji som åker längdskidor? Svaret är nej. Så därför blev det en apelsin. För som alla skoteråkare vet skräpar längdåkaren bara ner skoterspåren med sina apelsinskal.

Första snön

Jävligt bra före, fluffigt som fan

Sockersnö

Meterdjup fluffig snö (när du får denna emoji skickad till dig lämnar du allt du har för dig och drar till närmsta offpist)

Snökanon

Snöstorm på byn

Järvsöbacken (en dag i backen är som en dag i kyrkan – helig)

Butter, alltså inte som engelskans smör utan som tricket butter

Parkråtta

Mjölksyra efter ett köttigt åk i Sydbacken

Sydliften

Toppliften

Snöskoter

Pallar inte åka idag, du hittar mig i padelhallen

Skridskoåkning på isleden

Hockey på Järvsö industriplast arena

Järvzoo

Jarsegubbe – det är klart det inte är vilken snögubbe som helst. Såklart har den Järvsödräkt och hätta!

Hälsingehambo

Pimpelfiske på Kalvsjön

Snöcykel

Snöskor

After ski på Alpbyn

Ica Järvsö

Hamburgertallrik på norr

Dagens på Bergshotellet

När du måste lämna Järvsö (Psst! flytta hit istället!)

148
meter från Järvsöbacken!

SKIDVÄGEN 9 JÄRVSÖ

Exklusivt parhus i två plan. Totalt är det 2x10+2 bäddar. Laddstolpe för laddning av elbil, låsbart skidförråd, vallabod, bastu och öppen spis!

BOKAS VIA TURISTBYRÅN I JÄRVSÖ
0651 – 403 06 eller jarvso.se

LÄS MER OM BOENDET PÅ JARSEHUS.SE

INAS & OLAS

Dags för elbil?
Vi installerar din EASEE elbilsladdare.

plejd PARTNER KNX easee

Vi utför elinstallationer stort som smått

Edeforsens ELEKTRISKA

Tel 0651-124 00 | Smedgatan 3, Ljusdal

VÄLKOMMEN IN TILL OSS
Traditionell järnhandel mitt i byn

Järnhuset Järvsö
JÄRN • FÄRG • BYGG • 0651-404 40
Öppet: Måndag–fredag 8.30–17.30. Lördag 10–13

SÅ GÖR DU EN *islykta*

text & foto:
Alicia Mårtensson

DU BEHÖVER:

- Ballonger.
- Karamellfärg.
- Vatten.
- Minusgrader.
- Skål.
- Något att slå hål i isen med (exempelvis en hammare).

SÅ GÖR DU:

- Droppa i lite karamellfärg i ballongen och fyll med vatten. Blås i lite luft för att få en slät yta att göra hål på senare och knyt ihop (varning för att bli blöt i detta steg).
- Ställ sedan ballongen i en skål (du vill inte att den tippar) och stoppa in den i frysen eller ut på trappen om det är riktigt kallt ute. Vänta ett par timmar tills väggarna på islyktan fått bra tjocklek.
- Stick hål på ballongen och slå sedan hål på lyktans topp. Var försiktig så inte den går sönder. Ta ut den ur skålen och häll ut vattnet som finns inuti lyktan.
- Gör sedan hålet större så du får ner ett ljus. Antingen använder du dig av det du hittat för att slå hål med eller så låter du varmt vatten värma upp diskhon medan du kör runt islyktans topp på den varma ytan. Då blir hålet större och jämnare.
- Skynda dig ut i kylan och tänd lyktan!

Vi vill gärna se din islykta!
Lägg upp en bild på instagram
och tagga @magasinjarvso

Vi finns mitt i byn!

• Sport • Skor • Fritid

JÄRVSÖ

RIKTIGT BRA PRISER

OUTLET

Turistvägen 46, Järvsö

ANCA BYGG

Järvsö AB

Anton: 0706771835
Calle: 0705145121
Tå industriväg 2 Järvsö.

VI HAR ALLT FÖR

JAKT • FISKE • FRILUFTSLIV

- Allt för vinterfisket
- Stavar, valla och andra tillbehör från SkiGo
- Friluftskläder och stövlar
  Barn-, dam- och herrstorlekar
- Isvidda långfärdsskridskor

Skidor från ROSSIGNOL

Nu slipper du valla!
Skintecteknologin gör att du slipper fundera på temperaturer och före. De integrerade stighudarna gör att du kan lägga all den tid du vill i skidspåret istället för att krångla med valla.

Oslagbart! *Bara att montera efter före och ge sig ut!*

JAKT - FISKE - FRILUFTSLIV !

JÄRVSÖ JAKT & FRITID

Besök vår butik i Järvsö 0651-413 00

www.jarvsojakt.se

ROSSIGNOL · TEAM DAIWA · Stalon · AKLIMA · WINCHESTER · Pinewood · NORMARK · norma · sako · Lundhags · SWAROVSKI OPTIK · ULTRACOM · ZODIAC · BROWNING · SKI-GO · GARMIN · HÄRKILA of Scandinavia

SÅ PREPPAR DU SKIDUTRUSTNINGEN INFÖR SOMMAREN

PJÄXOR
Tvätta av allt bös på utsidan pjäxorna och ta ur innerskorna och sulan. Låt dem torka. Spänn sedan pjäxorna så håller de formen bättre. Förvara i rumstemperatur.

SKIDOR
Tvätta av allt bös från skidorna och låt dem torka. Slipa dem och se till att få bort eventuell rost. Till sist vallar du skidorna, men skippar steget med att sickla av dem. På bindningarna skruvar du ner DIN-skalan så långt det går. Genom att låta fjädrarna vila så håller bindningarna ännu fler säsonger. Skidorna förvarar du sedan torrt och utan direkt solljus.

HJÄLM OCH GOGGLES
Plocka av skidglasögonen från hjälmen, så slipper bandet ligga på en sträckbänk hela barmarksperioden. Förvara i en påse så du undviker onödiga repor.

SLUTFÖRVAR
Eller så gör du som vi på redaktionen förespråkar – klär på utrustningen pyjamas, läser en godnattsaga och pussar dem godnatt innan du bäddar ner dem inför den långa sommarvilan. Glöm inte snuttefilten!

Foto: Frida Klang

Välkommen till

Anders-Pers Fikabod & Järvsö bypub

mitt i byn - Öppet alla dagar

Turistvägen 21, Järvsö
@anderspersfikabod @jarvsobypub

Ge dina fötter lite kärlek!

Fin i Foten
Fotvård
070-352 65 44

bokadirekt.se

070-352 65 44

Stationsgatan 23J
827 50 Järvsö

Norra Järnvägsgatan 51
827 32 Ljusdal

Alpterrassen - ditt andra hem mitt i Järvsöbacken

I direkt anslutning till barnområdet vid Järvsöbackens norra skidområde uppför vi nu två stycken hus med 6 lägenheter vardera. Lägenheterna kommer att vara på ca 70 kvm och här har du Järvsöbackens skidåkning direkt utanför dörren.

Läs mer och anmäl ditt intresse på alpterrassen.se

HELA DENNA SIDA ÄR EN ANNONS FRÅN JÄRVSÖBACKEN

Välkommen hem till oss!
2022/20

Foto: Fredrik Fransson

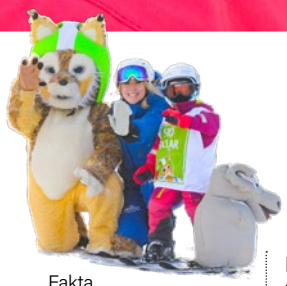

Skola – för stor och liten

Du är alltid i rätt ålder för att gå på skidskola – det finns alltid något nytt att lära.

FÖRSTA GÅNGEN PÅ ett par skidor? Då är skidskola den bästa inkörsporten till pisternas förtrollade värld. När du väl börjat åka vill du aldrig sluta.

Skidskola är kanske starkt förknippat med småbarn som aldrig åkt skidor. Men i Järvsöbacken har man för länge sen tvättat bort de kopplingarna – här går alla i skidskola.

– De allra yngsta är bara tre år och får leka sig in i skidåkandet men sen har vi skidskolor för alla kategorier av åkare, säger Viktor Engblom Järvsöbacken.

DE ALLRA YNGSTA, tre-fyraåringarna, får leka och busa runt rullbanden som finns både på norr och syd. Snöbollarna som de kallas på skidskolespråket introduceras i skidåkningen under en längre tid med en massa skoj. Gissa om de skidåkande mammorna och papporna blir glada när barnen är glada!

Snöbollar, snögubbar och snökanoner – barnen kan utvecklas i sin takt i de olika grupperna som finns.

Familjeskidskolan går ut på att lära de vuxna hur de ska åka med sina barn i lift och pist så att familjen sen tillsammans kan bli bra skidåkare.

– Vill man lära sig åka skidor är det en riktigt god idé att gå skidskola, man lär sig mycket snabbare, får rätt teknik från början och framförallt är det roligt att åka i gäng, säger Viktor Engblom.

Snowboardlektioner finns självklart också och det finns även möjlighet att hyra snowboard och prova åka en timme med instruktör.

– Det är väldigt många som är nyfikna på andra grenar inom det alpina och provar man sig fram med en instruktör blir upplevelsen mycket starkare och roligare, säger Viktor.

FÖR ATT VARA garanterad att få en plats under sin vistelse bör skidskolan bokas i förväg. På Järvsöbackens hemsida kan du boka allt från skipass och utrustning till just skidskola för hela familjen.

Fakta

HÄR TAR BARNEN SINA FÖRSTA SKÄR

SNÖBOLLAR:
Nybörjare 3-5 år.

SNÖGUBBAR:
Nybörjare 3-5 år.

SNÖSTJÄRNOR:
Fortsättning 3-5 år.

SNÖKANONER:
Avancerad 3-5 år.

SMYGARE:
Nybörjare 6-9 år.

GLIDARE:
Fortsättning 6-9 år.

SVÄNGARE:
Avancerad 6-9 år.

HOPP & PARK:
Fortsättning 6-14 år.

GRUPPER FINNS FÖR ALLA ÅLDRAR!

facebook.com/jarvsobacken

JÄRVSÖ BACKEN

instagram.com/jarvsobacken

Din lokala ICA-butik

Nu med egen restaurang. På ICANDERs bjuder vi alltid på en god paus – oavsett när du kommer till oss, här hittar du nybryggt, nylagat och nybakat under hela dagen.

Hos oss kan du köpa ICAs matkasse. Gå in på **www.ica.se** för att beställa.
Njut av delikatesser för alla tillfällen från vår välsorterade charkdisk.
Brett utbud av **lokala produkter och råvaror**

ICA Supermarket
Järvsö

Öppet alla dagar 08-21
0651-402 40 | www.ica.se/jarvso
magnus.hedin@supermarket.ica.se

ICASUPERMARKETJARVSO
ICASUPERMARKETJARVSO

Vill du jobba med oss?

Ljusdals Nära Vård

Ljusdals kommun	Hemsjukvård	Hemtjänst Trygg hemgång	Dagverksamhet	Anhörigstöd	Korttidsvistelse	Vård- och omsorgs-boende	Socialpsykiatri
Primärvårds-verksamhet i Ljusdals närsjuk-vårds- område	**Ljusdal/Ramsjö Din Hälsocentral** Läk, ssk, arbter, fysiot, kur, psyk, usk, medsekr **Järvsö Din Hälsocentral** Läk, ssk, arbter, fysiot, kur, psyk, usk, medsekr **Färila/Los Din Hälsocentral** Läk, ssk, arbter, fysiot, kur, psyk, usk, medsekr		**Dygnet-runt Pv-driven närakutmott** (Pv-nivå) **Familjeläkarjour** (Kvällar, helger och nätter)	**Närvårdsavdelning Vårdplatser** • 8 kommunplatser • 8 landstingsplatser inkl trygghetsplatser Pall vård **Dagsjukvård** **Utveckling** Utveckling dagsjukvård Vård på distans		**Beroendecentrum** **Familjecentrum** **Ungdomsmottagning** **Livsstilscentrum** **Dietist** **Dagrehab** **Bassäng** **Osteoporosmottagn** **Minnesmottagning**	
Specialist-sjukvård	**Bedömningsbil Los** 		**I Ljusdal finns** Ambulans — Vo Ambulans samt bedömningsbil i Los Lab — (Vo Diagnostik) Rtg — (Vo Diagnostik) Psykiatrisk mottagn, filial (Vo Psykiatri)			**Ljusbehandling, hud** **Pacemaker ssk** **C-PAP ssk** **BuP** **Stroketeam**	
	Specialistsjukhus Hudiksvall / Gävle / (Bollnäs)					**Hjärtsviktsteam** **Spec Palliativt Team**	

I Ljusdals primärvårdsområde finns det tre hälsocentraler och i vårt upptagningsområde bor det cirka 19 000 invånare. På Ljusdals Närsjukhus har vi en dygnet runt öppen Jour/närakutmottagning driven av familjeläkare. Vi har även en närvårdsavdelning med vårdplatser och dagsjukvård samt möjlighet till vård på distans.

Är du allmänspecialist, ST-läkare inom allmänmedicin, har annan specialistläkarkompetens eller är legitimerad Hälso- och sjukvårdspersonal och vill vara med i vår resa in i framtidens Nära vård?

Är du intresserad av utveckling och trivs med att ta helhetsansvar för dina patienter? Hos oss kan du arbeta både längre och kortare tid. Vi befinner oss i Sveriges mitt, endast tre timmars tågresa från Stockholm. Här finns ett brett aktivitetsutbud såväl vinter som sommar. Inom primärvården i Ljusdal, Järvsö och Färila har du möjlighet att verka brett och nyttja hela din medicinska kompetens som ryms inom begreppet "Nära vård". Här får du möjlighet att följa patienten genom livets olika faser. Vi erbjuder dig ett stimulerande arbete kortare eller längre tid inom vår Nära vård.

Kontakta oss!

Färila/Los Din hälsocentral
Anna-Lena Blomdahl
0651-171 79

Järvsö Din hälsocentral
Anna-Lena Blomdahl
0651-171 79

Familjeläkarjouren/ Närakuten Ljusdal
Maria Quint
0651-171 98

Närvårdsavdelningen Ljusdal
Pär Styf
0651-170 97

Ljusdal/Ramsjö Din Hälsocentral
Maria Quint
0651-171 98

Marit Hedström
0651-172 08

Region Gävleborg

GÄVLEBORGS STÖRSTA TIDNING – ALLA HUSHÅLL & FÖRETAG I HÄLSINGLAND

#Hälsingland

78%

av alla hälsingar läser tidningen #Hälsingland

TACK ALLA KÄRA LÄSARE!

78% av alla som får tidningen #Hälsingland läser den varje månad!

Vi tackar för förtroendet! Det är ni, kära annonsörer och läsare, som ger oss möjligheten att kunna producera en tidning av denna kaliber! Stort, stort tack!

RAM (Research and Analysis of Media) har gjort en räckviddsmätning bland läsarna av tidningen #Hälsingland som är mellan 16-80 år.

”NI DRIVER EN J#VLA BRA TIDNING!”

Staffan Hultén
RAM Research and Analysis of Media

ÖGNAT Å KOMM I HÖG

Har du lagt märke till denna tidning som du fått distribuerad till din brevlåda/brevinkast? Svarat: Ja (%)

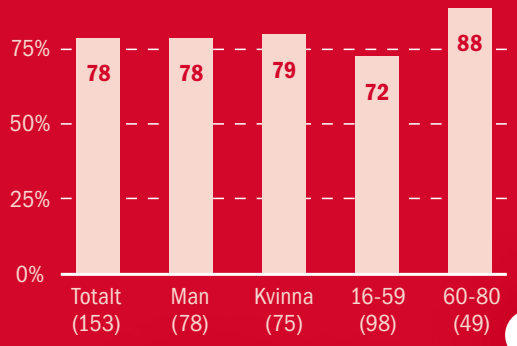

Tidningen #Hälsingland är en produkt av Svart Pist Publishing

KALENDER

Varje vinter anordnas det massa skoj i byn. Vi har försökt lista en del av dem på dessa sidor. I skrivande stund har Destination Järvsö dessutom precis lanserats en evenemangskalender. Scanna koden så skickar vi dit dig!

28 JANUARI Varje år under vecka fyra anordnas Harsa ski marathon, ett så kallat seedningslopp. Foto: Martin Ekman

DECEMBER

JANUARI

28 JANUARI

Ski marathon

Varje vinter anordnar Hybo AIK och Ljusdals OK Harsa ski marathon i Harsa. Seedningsgrundande för Vasaloppet och Tjejvasan. Här startar klasserna herrar 17-20 år (21,5 km), damer 17-20 år (21,5 km), herrar 21 år och äldre (42 km), damer 21 år och äldre (42 km), herrar motion (21,5 km) och damer motion (21,5 km). Gemensam start klockan 10:30 på Harsasjön. En traditionsenlig skidfest i vårt längdparadis.

25 DECEMBER **HEMVÄNDARPUBKVÄLL** mitt i byn hos Järvsö bypub, bredvid Anders-Pers fikabod. Järvsös nya pub med massa goda lokala saker att mumsa på, och dricka!

Foto: HG Eriksson

26 DECEMBER **ANNANDAGSBANDY** i Ljusdal på IP. Det var 1 825 dagar sedan det spelades "riktig" annandagsbandy på IP, nu satsar Ljusdal på att avrunda julen genom att tillsammans fylla läktarna. LBK möter Rättvik.

Foto: Emrik Jansson

31 DECEMBER **CHAMPAGNEBAREN** öppnar samtliga tio sorter ur sortimentet. Champagnefest! Öppet mellan klockan 11:00 och 01:00.

16 JANUARI **FÖDELSEDAGSMATCHEN** på IP i Ljusdal. LBK möter TB Västerås. LBK fyller 80 år den 19 januari. Stort grattis!!

20-22 JANUARI **DANS- OCH TRÄNINGSHELG** extra allt tillsammans med Let´s dance-dansaren Maria Bild på Camp Järvsö. Helgen kommer att erbjuda flera fartfyllda danspass men också pilates, Soma move och freepower.

27-29 JANUARI **TRÄNINGSHELG** med fokus "Hitta balansen" med Itrim på Camp Järvsö. En helg med återhämtning i fokus.

3-5 FEBRUARI **YOGARETREAT** med Anci Näslund på Camp Järvsö. En helg fylld av bland annat stillhet, rörelse, närvaro, samtal, delande av erfarenheter och meditation. Helgen har fokus på klimakteriet.

FEBRUARI

10-12 FEBRUARI **SKICAMP** på Camp Järvsö. Utveckla din längdskidåkning tillsammans med äventyraren och skidåkaren Fredrik Erixon. Under tre dagar kommer du få inspiration, teknik och utbildning i längdskidåkning.

10-12 FEBRUARI **HOLISTIC CAMP/SOMA MOVE SPECIAL.** En helg med Linus och Cecilia, där du får extra mycket av rörelsekonceptet Soma move, men också föreläsningar, morgonyoga, frisk luft, skratt och umgänge.

11 FEBRUARI **KYRKSJÖLOPPET** Ljusdals Bandy anordnar en heldag i Ljusdal där Kyrksjö-isen fylls med fôlk, stora som små. Åk så många varv du hinner på utsatt tid. Varje deltagare samlar ihop egna sponsorer. Hur du väljer att ta dig runt banan är frivilligt, kanske på skridskor, spark, snowracer, eller kanske en farkost som aldrig skådats? Pengarna går sedan till föreningen.

Foto: Destination Järvsö

3 MARS **PREMIÄRVISNING AV WILD KIDS** tillsammans med Destination Järvsö. Säsongens första avsnitt visas ute på stor snöskärm. Och för er som inte vet så är Järvsö inspelningsplatsen för detta fantastiska äventyrsprogram!

3 MARS **SNOWRACER-TÄVLING** i Järvsöbacken anordnat av elever på Järvsögymnasiet. Anmälan krävs för att vara med och tävla. Mer information på @jarvsosnowrace

Foto: Sofia Kallner

10-12 MARS **HOLISTIC CAMP** på Camp Järvsö. Lugnande yoga, frisk vandring, sinnliga skogsbad, energigivande svettiga holistiska klasser, avslappnad gemenskap och eget andrum.

MARS

22 FEBRUARI & 1 MARS
Hundar som hoppar, vrålar och sliter, de är inte aggressiva, bara upphetsade. Så snart spannet är iväg lägger sig tystnaden och det enda som hörs är hundarnas andetag och ljudet av mjuka tassar på snö.
Foto: Emrik Jansson

22 FEBRUARI & 1 MARS

HUNDSPANN I HARSA

HUNDSPANN I HARSA med Sweden huskey tours. Körs under sportlovet vecka 8, onsdag 22 februari, från klockan 11:00, samt under sportlovet vecka 9, 1 mars, från klockan 11:00. Från 12 år, ingen förbokning krävs.

Foto: Frida Klang

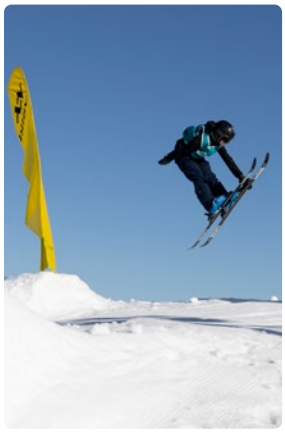

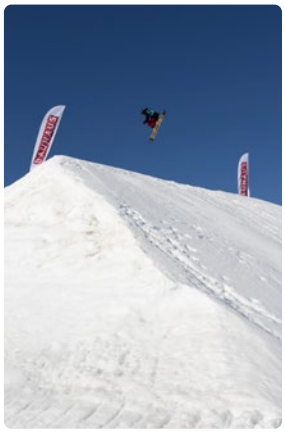

SWEDISH SNOWBOARD SERIE

18 FEBRUARI **SWEDISH SNOWBOARD SERIE (SSS),** Sveriges nationella snowboardserie. I vinter består SSS av fem tävlingar, från Kläppen i söder till Kiruna i norr, och den 18 februari är den här hos oss i Järvsöbacken.

SWEDISH SLOPESTYLE TOUR

19 FEBRUARI **SWEDISH SLOPESTYLE TOUR (SST),** Sveriges nationella serie för freeski. I vinter består SST av fem tävlingar, från Kläppen i söder till Kiruna i norr. Den 19 februari anordnas en av dem här hos oss i Järvsöbacken.

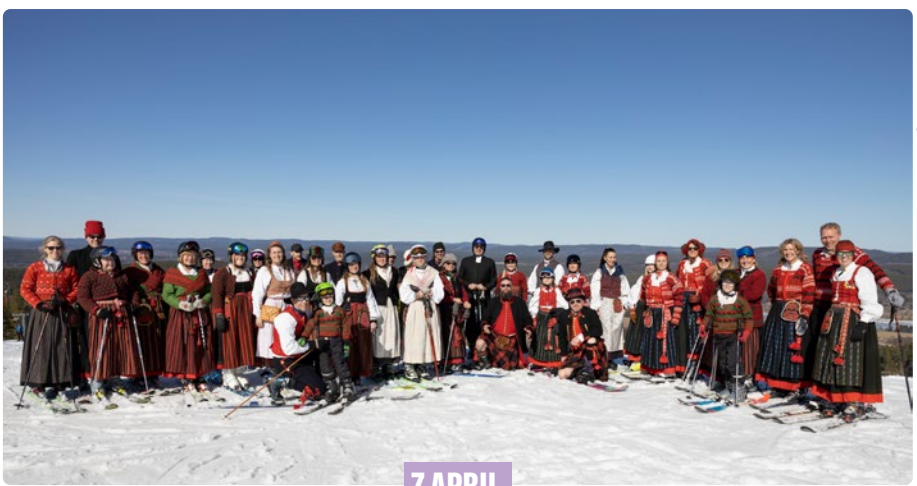

Foto: Frida Klang

7 APRIL

Folkdräktsstämman

ÅRLIGA FOLKDRÄKTSSTÄMMAN i Järvsöbacken – Sveriges största folkfest på skidor! Ett stående inslag på långfredagen numer. Dellenkilten of Helsingland anordnar tillsammans med Järvsöbacken och alla med dräkt får gratis skipass. Dagen bjuder bland annat på uppträdanden, Folkdräktsparallelen och Folkdräktståg från toppen av berget.

Foto: Frida Klang

7 APRIL

RAILJAM

RAILJAM i Järvsöbacken. Fjolårets succé upprepas med härligt häng, mycket sol och fina priser. Perfekt start på påskhelgen!

Foto: Håkan Persson

8 APRIL

BIG AIR

BIG AIR 2023 i Järvsö Snowpark, Järvsöbacken. Påskaftons traditionsenliga event. Hade du mot förmodan inte tänkt delta så förutsetts du vara publik och heja på. Fina priser ligger i potten. Alphyddan förvandlas under dagen till en fullskalig afterski-arena dessutom. Så missa inte vinterns roligaste event!

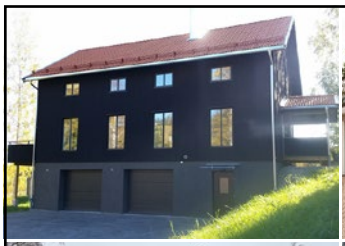

DELLENHUS

Skräddarsydda prefabhus från Hälsingland

Vi levererar lokalproducerade prefabhus på totalentreprenad.
Vi står för flexibilitet, hög kvalitet och snabb leverans.
Vi förmedlar även Tomter

dellenhus.se | 076-106 40 90

Har du beställt elbil men saknar laddbox?

Beställ av oss! Extra förmånligt så länge bidragen finns kvar.

SÖRENS EL
-en del av bravida

KONTRASTERNAS LANDSKAP Älska HÄLSINGLAND SEDAN 1980 STOLT AMBASSADÖR

bravida

www.sorensel.se | 0650-54 34 12 | service@sorensel.se

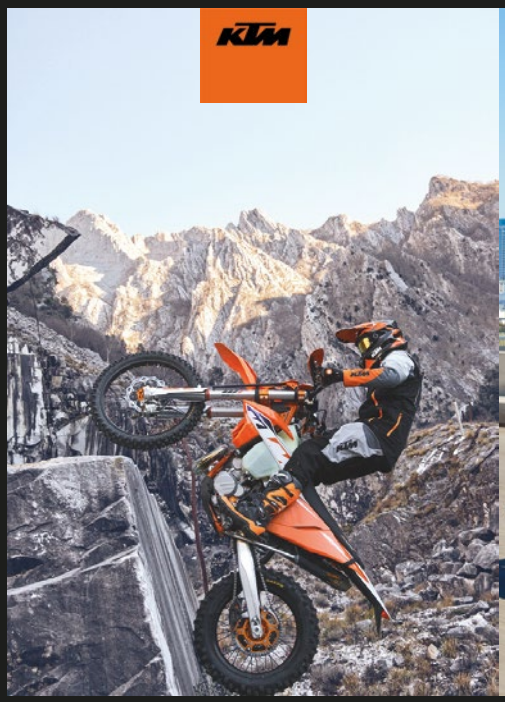

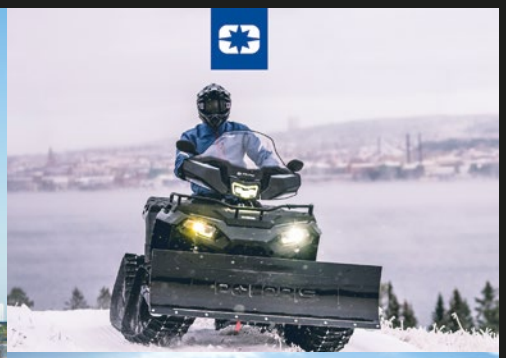

Är du ute efter en ny Snöskoter, ATV, Motorcykel eller Släpvagn? Vi har ditt nästa fordon i vår butik.

Järvsö Motor

Gör drömmen verklig nu!

www.jarvsomotor.se 0651-412 43

Industrivägen 22, Järvsö

Foto: Camp Järvsö

24-25 MARS **VÅRVINTERPEPP** på Camp Järvsö. En helg där du fyller på med inspiration, samtidigt som du bara kan vara, ute och inne, i underbara Järvsö. Schemat fylls av dans, rörlighet, styrka och andetag. Gör det du vill och skapar luft i din helg med de upplevelser du behöver.

16 APRIL **SÄSONGSAVSLUTNING** i Järvsöbacken. Det blir avslutningstävling och maskerad-race med DJ och gemensam start från toppen av Öjeberget. I fjol var deltagandet rekordstort, och fina priser delades ut till vinnare i olika klasser. Sol utlovas!

7-11 MAJ **AKTIV SENIOR** på Camp Järvsö. Härliga vårdagar i vackra Järvsö! Njut av naturen och aktiva tränings- och semesterdagar, för dig som vill hålla dig stark länge. Bo bekvämt, ät gott och lär känna nya vänner.

26-28 MAJ **DEMODAGAR** i Järvsö bergscykel park. Passa på att klämma och känna på downhillvärldens nyheter. Det är dags att testa allt nytt!

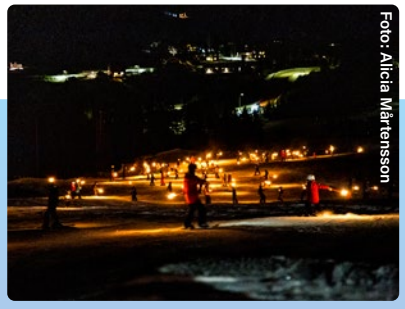
Foto: Alicia Mårtensson

MER SKOJSIGHETER!

Bubbelfredagar med **Järvsö Crêperie på Bergets** egna sommelier. Här utlovas det även afterski på terassen i vinter. **Järvsö Bypub** kör trubadurkvällar varje lönings-helg. **Fackelslalom** i Järvsöbacken (se ovan bild!). Alla som vill får vara med. **Restaurang Eftertanken**, på toppen (i princip iallafall) av Öjeberget kommer köra afterski i vinter. Det är dock inga satta datum i skrivande stund. Så håll utkik. **Järvsöguiderna** flaggar på tryckdagen om att de kommer köra evenemang i vinter, men det är samma här, inget satt under skrivande stund. Så håll utkik även här.

MARS

APRIL

MAJ

18 MAJ Säsongsöppning i Järvsö bergscykel park!
Foto: Peter Eriksson-Gladh

18 MAJ

Säsongsöppning i Järvsö bergscykel park! Folkfest!

Sigurd Sand AB

Schaktning & transporter

krossning och försäljning av:

bergkrossmaterial, grusmaterial & anläggningsjord.

JBE Järvsö Bioenergi AB

Vi förädlar träbränslen såsom bränsleflis av skogsråvara samt returträ.

Krister 070-677 98 98 | Lars-Göran 070-634 34 53

Sigurdsandab.se

JURIST KOMPANIET

Välkommen till Juristkompaniet - din familjejurist

Vi finns nu i Järvsö

Nya typer av familjer ställer krav på både kunskap och eget ansvar där lagens skydd inte räcker till. Boka en kostnadsfri Framtidskoll med vår jurist Kristina för att gå igenom din familjejuridiska situation som berättar hur du kan säkra din och dina närståendes framtid.

Boka tid hos Kristina Westling på kristina.westling@juristkompaniet.com eller 0650-55 30 11

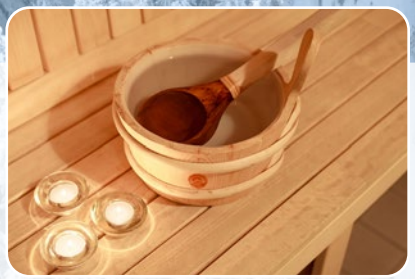

HÅLLBAR KONFERENS

På Helsingegården njuter ni av vackra omgivningar, mat med närproducerade råvaror och moderna konferensfaciliteter utan att det kostar skjortan.

22 rum med 60 bäddar
140 kvm konferensyta fördelat på tre konferensrum
Restaurang med fullständiga rättigheter
Aktivitetsytor med bordtennis och biljard
Nära till byn och aktiviteter

Pris från 995 kr/person/dygn inklusive helpension.

Telefon: 0651-41690
Epost: konferens@helsingegarden.se
www.helsingegarden.se/konferens

RESTAURANG SOLSIDAN

Frukostbuffé • Brunch • Lunch • A'la carte • Privata sittningar

Jarseborna kallar gärna området öster om Ljusnan för lillsia [lillsidan] eller annersia [andra sidan]. Vi kallar det solsidan då vi slipper skuggan från Öjeberget och får njuta av solen både eftermiddag och kväll. Helsingegårdens restaurang Solsidan erbjuder varierade maträtter med fokus på närproducerade råvaror. Inspirationen hämtar vi från traditionella maträtter som serveras i modern form.

Telefon: 0651-416 90
Epost: solsidan@helsingegarden.se
www.helsingegarden.se/restaurang

HELSINGEGÅRDEN

På tur med Järvsö-guiderna

Upplev vinterns Järvsö tillsammans med de som kan bygden bäst. Många är aktiviteterna, åtta vintriga närmare bestämt.

text & foto: **Alicia Mårtensson**

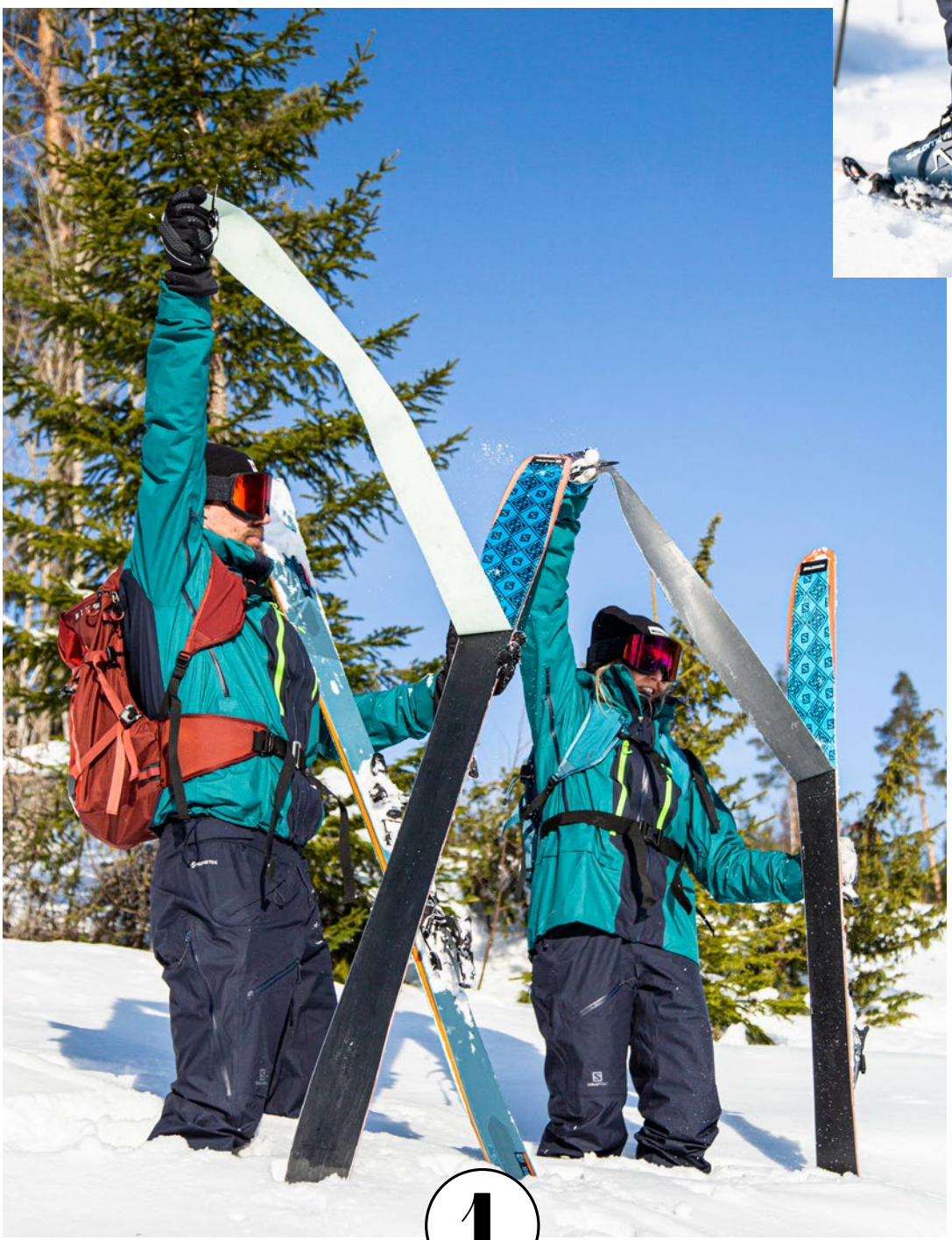

1 Topptursskidåkning

NI FÅR URSÄKTA oss att vi ibland går i pisten, men vad ska man göra när skidsuget smyger sig på innan gryning och kung Bore inte skänkt oss metervis med snö? Kommer snön är vi däremot mer än glada att få upptäcka Järvsös berg som inte har en manchestermatta.

7 SAKER DU INTE FÅR GLÖMMA PÅ TUREN

1. Skidstoppen! Skidstoppen! Skidstoppen! Skidstoppen! Skitsnoppen! Glöm inte att fälla ut skidstoppen innan du drar av hudarna från skidan, annars riskerar du en enbenstur ner.
2. Sicksacka! Undvik att gå för brant. Lutar det på så gå hellre i ett fint sicksackmönster än att stappla rätt uppåt.
3. Klä av dig. På väg upp kommer du bli varmare än vad du tror. Ta av dig onödiga plagg och lägg dem i väskan så du kan ta på dig dem när du kommer upp istället och du vill undvika att bli kall.
4. Släpa fötterna efter dig. Klampa inte fram med höga knän, låt skidorna släpa i backen. Glömmer du bort det slösar du massa energi i onödan.
5. Snacks och vatten. Ut på tur alltid lite sur med för lite mat i magen, det är väl så ordspråket går?
6. Växla läge på pjäxan. Glöm inte ställa om till gå-läge respektive åk-läge.
7. Njuta! Nåja, att gå på tur kan vara skitjobbigt och svinkallt och alldeles alldeles underbart! Glöm inte bort att stanna upp och njuta i flåsfesten.

Fortsätter på nästa sida →

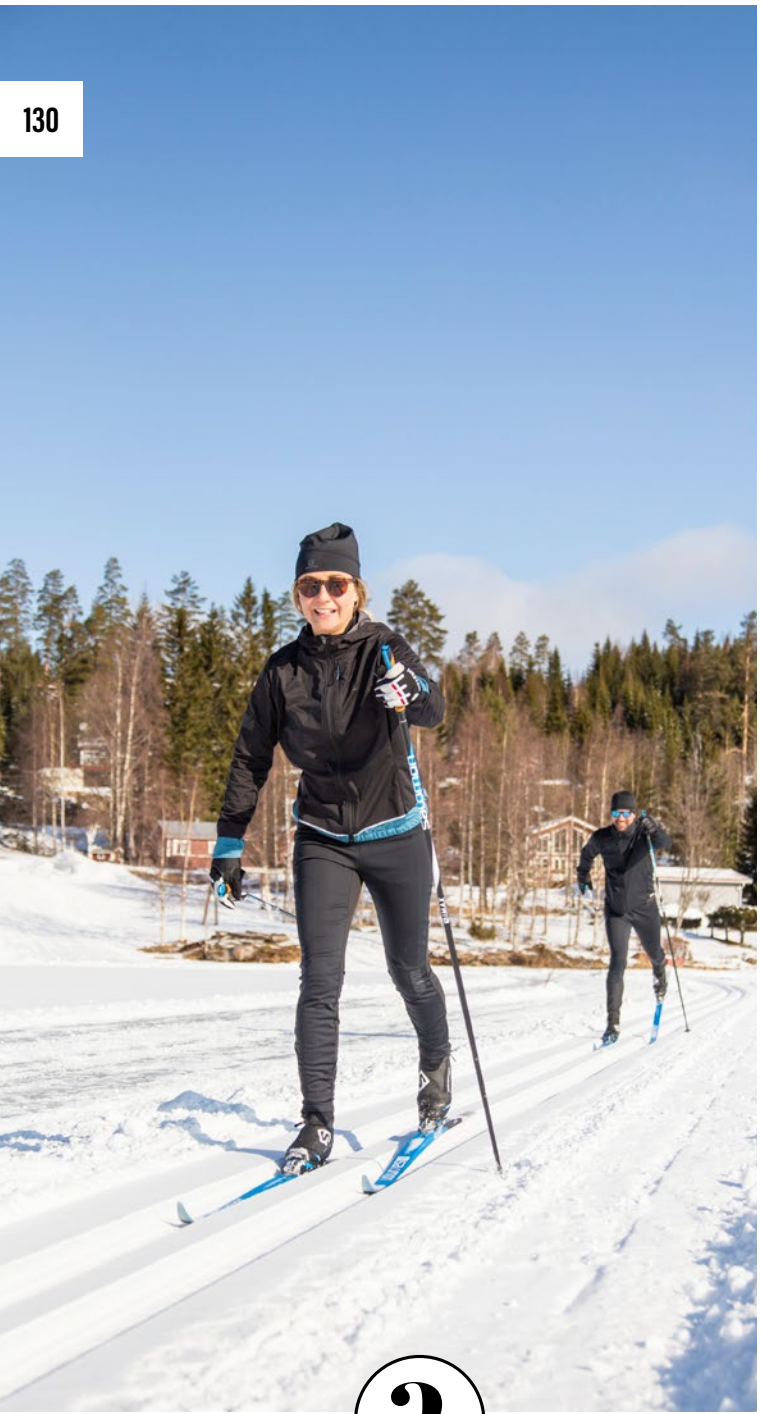

2 Längdskidor

OM DU VILL ha en chans mot Astor, som du kan läsa om på sida 38, är det kanske lika bra att du spänner på dig pjäxorna och betar av några timmar i spåret redan idag. Går det inte så bra att vässa tekniken på egen hand så finns det hjälp att få av Järvsöguiderna.

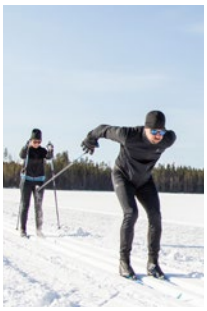

VISSTE DU ATT...

- Skidorna har i många år varit ett viktigt transportmedel mellan avlägsna byar och en viktigt del i jakten. Numera tar vi allt som oftast bilen när vi ska in till köpingen och kan vara där på 15 minuter. Förr tog det snarare över tre timmar, om nu Google maps vy för gång är jämförbart med att skida? Vi har inte testat själva, men tänker att det borde nog vara jämförbart med att åka i slaskig snö i dikeskanten efter 83:an. Vill du testa och berätta för oss hur lång tid det faktiskt tar? Eller nej, vi ångrade oss – trafikfara!
- Kalvträskidan är den äldsta bevarade skidan och är hela 5 200 år, med andra ord äldre än pyramiderna!
- Tvärs över skogen från Järvsö, närmare bestämt i Hudiksvall, fanns under 1960-talet en av världens största skidtillverkare – Sundins.
- Det var först på 80-talet som skejten slog igenom och revolutionerade skidsporten. Du kanske till och med minns det här? Oavsett är att skejta som att lägga ut snubbeltråd och spår om faceplants för oss ovana.

På sida 60 kan du läsa mer om var du kan åka längdskidor i Järvsö med omnejd.

Foto: Daniel Norée

3 Snöskotersafari

MED JÄRVSÖGUIDERNA KAN man också ta sig ut i Järvsös vackra natur och få möjligheten att brassa på med skoter. Men ett gott råd från oss på redaktionen är att inte göra som stor-bossen på Svart Pist gjorde när hon skulle starta skotern. Hon ryckte så hårt att ett finger gick av och nog fan gjorde det ont.

Fortsätter på nästa sida →

TRE TECKEN PÅ ATT DU HAR GAMMEL-GÄDDAN PÅ KROKEN

1. Linan går av.
2. Spöt försvinner ner i hålet.
3. Du hör dina polare skrika som aldrig förr, en blandning av förskräckelse och iver.

SÅ HÄR GÖR DU OM DU FÅR GAMMEL-GÄDDAN PÅ KROKEN

1. Skrik högt som fan så dina polare kan komma till undsättning.
2. Spänn musklerna och gör dig redo på en hård kamp likt The Mauelers fighter i boxen. Det är du och gäddan!
3. Ta fram håven. Gör dig redo på att göra hålet större om du inte redan gjort det, tillhyggen som yxa, spett och skoterskidan, ja alla tillhyggen är godkända i denna spända situation.
4. Acceptera det faktum att ditt pimpelspö är rökt. Antingen kommer det gå av eller så försvinner det ner i hålet tillsammans med ditt förlorade världsrekord. Synd! Du förblir precis som den gamla damen en av alla de som endast kan berätta om den största gäddan Järvsö och världen någonsin skådat.

Foto: Privat

4

Pimpelfiske

VI HAR FÅTT berättat för oss om en gammal dam i Harsa som för några år sedan såg världens största gädda plaska i Harsasjön. Det sägs att gammelgäddan fortfarande lurar i vassen och är minst 147 centimeter lång... Människor har i flera år försökt dra upp den, men allt som oftast försvinner metspön och drag ner i Harsasjöns djup. Att du får upp den genom ett borrhål om vintern är nog högst tveksamt. Ska du vara på den säkra sidan bör du därför borra tre, fyra, tjugo hål intill varandra och glöm för guds skull inte håven! Högst troligt är väl att pimpelspöt går i tu om du får gammelgäddan på kroken. Har du inte isfiskat förr så hjälper Järvsöguiderna dig till lämplig sjö, med lämplig utrusting, och krubb!

Fortsätter på nästa sida →

FORSPADDLING

Är du sugen på utmaningar, äventyr och att lära känna forsens krafter?

I våra smidiga forskajaker får du en action-fylld upplevelse i Ljusnans vilda vatten.

Här finns forsar för alla nivåer av paddlare och licensierade guider.

KLIPPKLÄTTRING

Nyfiken på att klättra utomhus?

Vi fixar en luftig upplevelse som bjuder på pirr i magen, säkra förhållanden och vackra vyer.

Prova på några timmar eller flerdagars klätterkurser med auktoriserad instruktör.

GROTTKRYPNING

Välkommen ner o utforska underjorden!

Här vandrar och kryper vi utrustade med pannlampor samt skyddskläder och undersöker underjordens långa gångar, djupa hålor och stora salar.

Mäktigt och svalkande; en perfekt aktivitet för allt från het sommar till sena hösten.

info@explore61n.se | 070-262 52 73 | www.explore61n.se

VÄLKOMNA TILL

Järvsö Camping

– mitt i byn!

Drop in.
Säsongsplatser & Stugor.
Öppet året runt.

Tel: 0651-40339
e-post:jarvsocamping@gmail.com

www.jarvsocamping365.se

Tillsammans gör vi skillnad

175 år
Tillsammans sedan 1848

Tillsammans med våra kunder har vi gjort skillnad sedan 1848 och vi fortsätter att ge tillbaka av vår vinst till bygden.

2023 fyller vi 175 år - Tack alla kunder för ert förtroende.

Hälsinglands Sparbank

Foto: Robert Jonsson

5 Snöskovandring

OM DU MOT all förmodan tröttnat på att åka skidor kan du njuta av Järvsös vyer till fots istället. Ursch å fy tänker du nu, men nej, du behöver inte sjunka ner till höften. Har man snöskor på fötterna flyter man fram ovanpå snön. Har du inte testat så borde du verkligen göra det! Addera vintermörker och en pannlampa så har du ytterligare en dimension på den fantastiska upplevelsen. Se bilden!

Turskidåkning 6

Foto: Privat

I HAMRA NATIONALPARK kan man på vintern tura tillsammans med Järvsöguiderna genom vad som är cirka 400 år gammal urskog eller ta sig till ställen som om sommaren är otillgänglig vildmark. Dryga timmen från Järvsö finns denna pärla som även är en av Sveriges äldsta nationalparker.

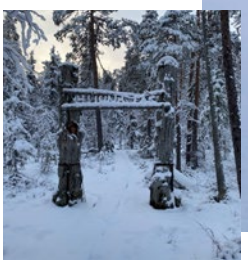

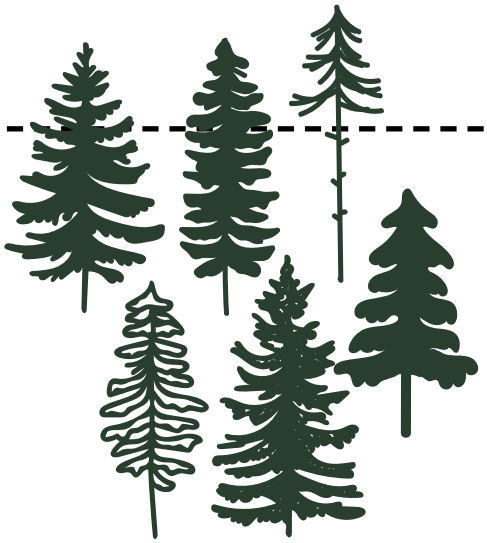

HAMRA NATIONALPARK

AREAL: Cirka 1400 hektar (efter utvidgning 2011).
INVIGNINGSÅR: 1909 (då 28 hektar).
AVSTÅND TILL JÄRVSÖ: Cirka 93 kilometer.
LÄN: Gävleborg.
LANDSKAP: Dalarna.
NATURTYPER: Skog, myr och vattendrag.

Via ferrata 7

I VINTER KAN den icke höjdrädde även testa på att gå Järvstigen – via ferrata. För dig som inte testat på detta tidigare är det en klätterled upp på Öjeberget och det är första vintern som Järvsöguiderna håller banan öppen. Men ett tips från redaktionen är nog att ta rejält varma vantar med bra grepp!

Fortsätter på nästa sida →

Hyresledigt: Industrivägen 11, Järvsö

Fd. SJ-magasin totalyta ca: 330m². Stora nybyggda personalutrymmen, kontor, kök/fikarum, WC-rum med dusch. Isolerad arbetslokal. Stor parkering finns.

BYGGKLARA TOMTER MED BRA LÄGEN! I JÄRVSÖ MED OMNEJD

Järvsö, Karsjö
Tomt 1860 m², soligt läge med vacker utsikt över Ljusnan. Vatten vid tomtgräns.
Pris: 185 000.- el. högstbj.

Järvsö, Kåsjö, Stenbacka
Villatomter med högt, soligt läge och vacker utsikt mot Järvsö och Ljusnan.
Ring för visning!

Järvsöhus AB
Lars-Göran Berglin
070-261 31 90 | Turistvägen 54, Järvsö

Hyreslägenhet på Helsingegården i Järvsö. 2 rok, 60m². Stor altan mot söder.

Snart kommer TOMTER centralt i JÄRVSÖ!

Välkommen till
Möbeltjänst!

Vi är ett av Hälsinglands största möbelvaruhus med ett brett utbud för alla dina rum i hemmet!

Utemöbler · Soffor · Sängar · Fåtöljer · Matbord
Lampor · Mattor · Sängkläder · Textilier m. m.

Vi har fri hemkörning i hela Hälsingland

Mån 10-19, tis-fre 10-18,
lör 10-14, **SÖN 12-16**

Tallåsen • 0651-333 40
8 km från Ljusdal mot Ånge

MÖBEL Tjänst AB

Prisvärt • Stor sortering • Fri hemkörning inom Hälsingland • www.mobeltjanst.se

ENERGIBORRNING VATTENBORRNING ENTREPRENADBORRNING

INGA JOBB ÄR FÖR STORA ELLER SMÅ! Är du företags- eller privatkund? Vi arbetar åt alla sorters kunder och oavsett storlek på jobbet så är du alltid välkommen till oss!

BORRARE | BORR FÖRETAGEN®

Järvsöborr är medlem i branschorganisationen Borr Företagen och är certifierade brunnsborrare

Finnansiera din investering
I samarbete med Svea Bank AB

Från 1.320 kr i månaden.

Räknat på beviljad kredit om 130.00 kr med en nominell ränta på 5,95%. Uppläggningsavgift 695 kr, administrativ avgift 55 kr per månad ger en effektiv ränta på 7,08%

Full koll på brunnen med hjälp av Aqvify

- Se vattenmängd och inflöde
- Smarta larm
- Se grundvattennivå

Läs mer på aqvify.com

JÄRVSÖ BORR AB

Järvsö Borr AB | Skästra Kvarnväg 4B, 820 40 Järvsö
0651-411 10 | info@jarvsoborr.se | www.jarvsoborr.se

8 Vildmarks-måltid

ALLA VET VI att allt smakar bättre utomhus. Något som i köket hemma hade ratats rätt ner i komposten och klassats som oätligt, mumsas glatt i bara du känner friskluften fläkta. Kanske är det något som härstammar från neandertalarnas tid när vi åt all mat utomhus? Genom att samlas kring en eld och tillsammans se till att maten inte bränns och att elden inte slocknar för oss samman. Och ja, även om den bränns smakar den ändå bättre än gårdagens rester framför teven. Måltider kan bokas på under samtliga äventyr med guiderna.

KÔRV ALA CALZONE

Räcker till 8 kôrvar

DU BEHÖVER:

- Ett paket Delinskôrv.
- Traditionell pinnbrödsdeg (2 dl vatten, 4 dl mjöl, 0,5 tsk salt och 1,5 tsk bakpulver om du vill lyxa till det).

SÅ GÖR DU:

Grilla kôrven. Vill du inte ha korven likt en dallrade gelepudding är tipset att förgrilla den lite innan det är dags att linda runt brödet. När du snurrat bröddegen runt i ett fint mönster fortsätter du grilla tills önskad färg, om det så må vara gyllenbrun eller kôlsvart. Inmundiga i stora tuggor.

Foto: Alicia Mårtensson

Hallå där... ROGER MARKLUND OCH ANNA CARLSSON!

Ni har gått in som delägare i Järvsöguiderna, hur känns det?
– Det känns jättekul. Vi driver sedan tidigare Activeties in Abisko och har erfarenhet av att guida och anordna olika typer av aktiviteter. Nu hoppas vi kunna knyta ihop Järvsö och Färila med längre cykel- eller löpturer där emellan och kanske övernattningar på Skytesvallen, säger Roger.

Ni har tagit över Skytesvallen utanför Färila, vad är planerna för det stället?
– Vi anordnar löparläger här, men vilken typ av övrig verksamhet det kan komma att bli får växa fram med tiden. Vi kan tänka oss att exempelvis välkomna träningsgrupper hit för det finns gott om utrymme med stugor och servicehus på gården, säger Roger.

Hur kom det sig att ni flyttade till Hälsingland?
– Vi hade pratat om att kanske hyra ett hus i Färila en sommar och göra någonting annorlunda. Sen bor min mamma här också. Men när jag visade Roger Skytesvallen på Hemnet blev det istället så att vi åkte på visning dagen efter och någon vecka senare ringde Roger upp mäklaren och la ett bud, säger Anna.

Vem gör vad på vallen?
– Jag är ultralöpare så för mig blir det många timmar löpning och det är även jag som håller i våra läger tillsammans med olika gästtränare. Roger gillar mer friluftsliv och är inte så mycket för löpning. Så när vi har läger blir det mest markservice för hans del, säger Anna. •

UPPLEV LYX OCH FLÄRD PÅ HÄLSINGEVIS

Överaska någon du tycker om, boka en natt i våra fantastiska sviter. Sov i Peter Stormares säng, njut av utsikten från Victoria Silvsteds badkar, ta med familjen och känn kraften i Carolina Klüfts mysiga familjerum.

Restaurang med milsvid utsikt, förstklassig mat och service, öppen dagligen, ring för bordsbokning.

Spa med pooler, behandlingar och aktiviteter.

Orbaden
SPA & RESORT
0278-62 15 00 www.orbaden.se

CAFÉ • MAT • GÅRDSBUTIKER
B&B • MEJERI • SÅPERI • SKIDSPÅR
ÖPPET ALLA DAGAR ÅRET OM!

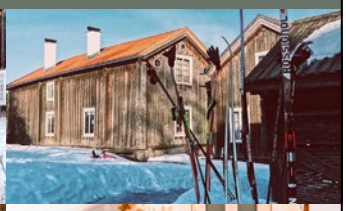

Hemlagad mat i genuin Hälsingemiljö, sitt inne i vår restaurang, eller ta med skidorna och ta en tur i spåret utanför! Vår Butik Systeryste och restaurangen är öppen alla dagar 11-16

Välkommen att besöka oss!

Systeryste
@ystegarncafe @systeryste
Hillsta 8, 824 62 Forsa
0650-101 90 | info@ystegarn.se
www.ystegarncafe.se

Din oas i Hälsingland!

Vackert belägen vid sjön i Sörforsa, ca 10 min från Hudiksvall.

I butiken hittar ni noga utvalda produkter till hemmet såsom växter, krukor, ljus m.m. Vi har också härliga plagg från danska Jalfe, väskor från Ceannis och ekologisk hudvård från Rapsodine.

I vårat trädgårdscafé njuter du av våra maträtter eller kanske ett gott bakverk. Allt tillagat från grunden med lokala och noga utvalda råvaror.Vi har fullständiga rättigheter.

Söker du efter en mysig konferensmiljö?
Kontakta oss vi skräddarsyr din dag/kväll efter era önskemål.

Vi har öppet året runt!

Varmt Välkomna, Jeanette med personal.

Hennings VERANDA Est. 2020

FORSA HANDELS-TRÄDGÅRD
Din oas i Hälsingland

Lundvägen 65, FORSA | 0650-56 71 11 | forsahandelstradgard.se

”STRETCHA REDAN INNAN FÖRSTA ÅKET”

FÖR EN LYCKAD DAG I BACKEN, och kanske ännu viktigare – en bra morgondag i samma backe, är stretchning a och o. Det berättar **LISA SELIBERG**, legitimerad naprapat på egna kliniken Active life AB.

– Jag råder alltid skidåkare att stretcha fem, tio minuter på morgonen för att förbereda kroppen, sen minst tio minuter när man kommer hem, säger Lisa och fortsätter:

– Fördelen med det är att det ökar blodcirkulationen som i sin tur för bort slaggprodukter och ger dig en piggare kropp nästa dag.

ÖVNINGARNA

För att det ska hinna ge någon effekt så rekommenderar Lisa en minuts stretchning per övning och sida.

SÄTESMUSKELN

Denna övning kan du göra sittandes eller liggandes på rygg. Lägg upp benet som ska stretchas på motsatt bens knä, och dra benet emot dig. Här ska du känna att det drar i sätesmuskeln, skinkan.

FRAMSIDA LÅR

Här rekommenderar Lisa att du använder dig av en stol. Ställ dig med det främre benet i 90 graders vinkel och placera det bakre benets knä på stolen. Ta tag om fotleden, tryck fram höften och spänn magen för att undvika att svanka.

HÖFTBÖJAREN

Ställ dig med det främre benet i 90 graders vinkel och sträck ut det bakre benet bakom dig. Skjut fram höften, spänn magen och vrid överkroppen lite mot det främre benet.

BAKSIDA LÅR

Till denna behöver du ett gummiband, eller varför inte skidstrumpan! Ligg på rygg, skjut upp det ben som ska stretchas upp mot taket, lägg strumpan runt foten och dra benet emot dig med hjälp av strumpan. Du kan med fördel ha benet lite böjt.

Fakta

LISA SELIBERG

ÅLDER: 41 år.
BOR: Järvsö.
FAMILJ: Man och en tolvårig son.
GÖR: Legitimerad naprapat, Active life AB i Järvsö.
FAVORITNEDFART I JÄRVSÖ-BACKEN: "Det är genom Järvsö Snowpark, det är där det händer."

Kör hundspann i vinter!

Följ med oss på en härlig, spännande hundspannstur, där vi tar dig med ut på en fantastisk naturupplevelse. Prova på att själv köra ditt hundspann över frusna sjöar, snötäckta myrar och genom djupa hälsingeskogar.

Vi erbjuder hundspannsturer som passar alla, såväl gammal som ung. Prova du också!

Inga förkunskaper behövs.

Sweden Husky Tours

Tel: 070-200 85 01, 070- 341 88 15 | E-post: info@swedenhuskytours.se

www.swedenhuskytours.se

Är du lika taggad?

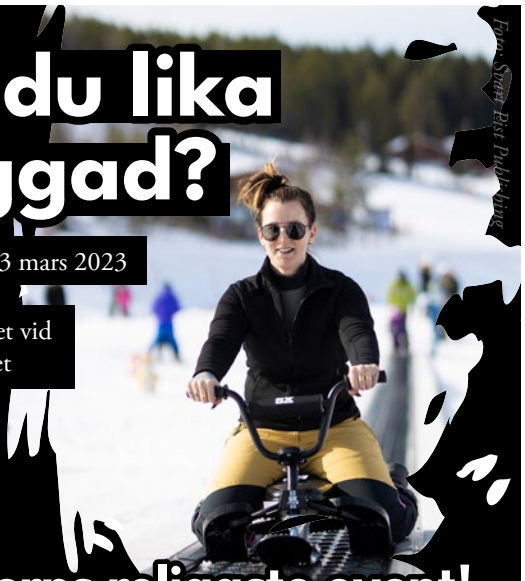

Fredag den 3 mars 2023

Barnområdet vid Bergshotellet

Vinterns roligaste event! Snowracer-tävling i Järvsöbacken.

Föranmälan krävs!
Kika in vår Instagram, där kommer mer information löpande.
@jarvsosnowrace (*Scanna koden!*)

Din lokala Återförsäljare & Servicecenter av KTM, Polaris, Harley-Davidson & Lorries

KTM

POLARIS

MOTOR HARLEY-DAVIDSON CYCLES

LORRIES more than trailers

Vi är din lokala leverantör i Järvsö av Tillbehör, Reservdelar, Personlig utrustning, Kläder & Accesoarer till MC, ATV, Snöskoter & Släpvagnar

Järvsö Motor

Gör drömmen verklig nu!

www.jarvsomotor.se 0651-412 43

Industrivägen 22, Järvsö

Ordförande Ninni Bagge och medlemmen Mats Fäck från Järvsö Hembygdsförening – här på plats i Karls i Bondarv, Järvsö. Föreningen fyller hela 100 år till sommaren! Detta firande och dess historia kommer du kunna läsa och se mer om i sommarens Magasin Järvsö.

100-åringen

foto: **Håkan Persson**

Till sommaren jubilerar vår kära hembygdsförening. De blir hela 100 år, ett helt sekel! Detta kommer så klart fylla stora delar av sommarens utgåva av Magasin Järvsö. Historia!

Foto: Christian Johnsson

WHEELLOVE 2023

Byns ideella cykelförening, Järvsö bergscykelklubb, planerar i skrivande stund för fullt för att kunna genomföra ett Wheellove sommaren 2023.

Visionen är en cykelfestival i dagarna fyra fullkomligt fullproppade(!) med massa skojigheter på cykel. Håll utkik!

SVEDBOVALLEN

I sommar öppnar Svedbovallen i Harsa igen efter en stängd sommar. Ny arrendator blir Järvsöbördiga Birgitta Sjölin som tagit tjänstledigt som vd för Hälsinge smådjursklinik.

I kaféet kommer vi hitta lokalproducerade ostar, och ambitionen är att baka allt fikabröd själv, även ostkaka.

Birgitta hoppas att några fjällkor och getter vill flytta in. Kanske några grisar och kaniner också. Egna höns kommer hon packa med sig till vallen. Det kommer även bjudas musikkvällar och guidningar, som tidigare. Kanske blir det några workshops också, vi får se.

VÄRMEREKORD

Den 18 november 2022 uppmättes den varmaste medeltemperaturen på 71 år i Järvsö! 12,3 grader plus i mitten av november, för att veckan senare sjunka under minusstrecket.

Är det kanske så att vi då även får ett nytt rekord i antalet minusgrader i vinter? Kanske tar vi Vuoggatjålmes köldrekord för riket på minus 52,6 grader (1966). Det är också Nordens rekord!

Arkivbild: Carlef, Järvsö hembygdsförening

Har du hört den om

NORSKEN, TYSKEN OCH BARBRO?

EN NORSK, EN tysk och Barbro (Lill-Babs) var skeppsbrutna på Långön ute i Ljusnan.

En dag flöt det iland en flaskapost där det stod att de fick önska sig vad de ville! Då önskade norsken att han skulle få komma hem till sin fjord igen, och vips – så var han borta.

Sen önskade tysken att hen skulle få komma hem till Alperna igen, och vips – så var även hen borta!

Men då tyckte Barbro, så klart, att det blev så himla ensamt! Så då småsjöng hon, knäppte taktfullt med fingrarna, och skrattade fram:

– Jag önskar att de andra två kommer ”tillbaka igen, hem, hem, till lilla Jarse!”

EFTER TVÅ ÅR med pandemi slogs det nytt rekord i antalet gästnätter under sommarmånaderna i Gävleborg. Av dessa gästnätter stod de utländska turisterna för ungefär en femtedel. Flest gästnätter stod besökare från just Tyskland och Norge för. Vi svenskar, eller Lill-Babsarna som vi valt att kalla oss, stod för 80 procent av gästnätterna sommaren 2022 i Gävleborg. Vi tackar ödmjukast för er vistelse här hos oss – och välkomna tillbaka! •

**Siffror hämtade från Tillväxtverket.*

Magasin Järvsö in short!

IT HAVE COME to our knowledge that there actually are some people that visit Järvsö that speak foreign languages. How strangely it may seem that someone actually can speak something else than Jarsemål (Järvsö-tongue), we have tried to translate and sum up some of the content in this magazine for those of you that for some reason don't speak Jarsemål.

So on this page we've done our best to translate and sum up some of the content – so that you also can take part of our hilarious stories and fully enjoy Järvsö while you are here!

Yes – we strongly believe that everything we write in this magazine is amusing to all of you that read it and that you will enjoy reading every page of it.

Firstly, let's go through what Magasin Järvsö is and stands for. It's pretty simple actually. It's Järvsös own bible. It's pretty much the only thing you need to have. Except all the tasty food that you can eat in Järvsö. And all the nice people you can meet. And all the exciting activities that you can enjoy and take part of. Of course you can read about a lot of this in this fully loaded magazine - food, people and other stuff. Or fölk, götta, and bös as we have called it.

Now that we sorted that out we'll sum some of this issues content for you.

In this issue you can read the story about Järvsöbackerns former owners Kersti and Dick, the trusty member of the ”slope-squad” Carl, the new ice cream makers that are in ”town” and so on. If this page isn't enough for you. Grab your nearest Järvsöbo (person that lives in Järvsö) and ask them to translate for you! It will be worth it, despite the accent. We promise!

*We know that grab is an oldschool skii trick – but in this case we mean ask someone for help. •

NÄMEN NÄÄ!

Here's a nice-to-have list of useful expressions that will guide you through your stay here in Järvsö.

Nä	- You're wrong
Nää	- I can't believe it
Näe	- No
Nääe	- I don't think so
Nääe?	- I'm not sure
Nääeh?	- What the f*ck!
Nähä?	- Really?
Nänä	- Never ever
Näänää	- Yeah, right
Nänänä	- Of course
Nämen	- Fancy seeing you here

Ingredients

Page 38: Benny the cross country skiing guy that works for World Wide Fond of Nature (WWF).

Page 70: This cute reindeer visits Hälsingland.

Page 44: Lunne the mogulskiier, also works in the slope.

Page 92: Malin, Järvsös own crêpe-queen!

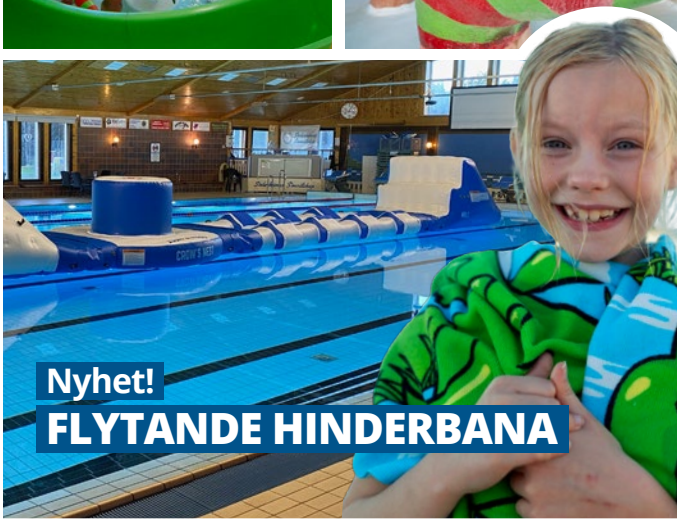

Nyhet!
FLYTANDE HINDERBANA

Familjebadet Aquarena, Hållåsen
Öppettider för hinderbanan finns på soderhamn.se

Söderhamns kommun

VI HJÄLPER DIG MED STUGAN!

Järvsö Resort Service hjälper till med allt det praktiska i stugan där du bor.
Vi är din kontakt i Järvsö om du har några frågor angående ditt boende.

Stugvärd • Ankomst- och avresekontakt
Linne och handdukar • Tvätteri, vattentvätt

JÄRVSÖ
RESORT SERVICE
0651-408 81

Tel 070-690 60 91, 0651-408 81

HP RÖR & VÄRME

AUKTORISERAT NIBE SERVICEOMBUD

Går du i bygg/renoveringstankar? Eller funderar du på att installera en värmepump?

Kontakta oss så hjälper vi dig med allt inom kök, badrum, el & vvs, kakel, rör & värme.

Vi installerar NIBE värmepumpar för bergvärme/jordvärme, samt luft/luftpump från Daikin

www.hpror-varme.se
info@hpror-varme.se

0651 - 138 38 butik
S. Järnvägsgatan 50, Ljusdal

0650 - 548 585
Hamngatan 21, Hudiksvall

MABI

Hyr din bil hos Mabi under din vistelse!

Vår biluthyrning i Ljusdal/Hudiksvall ligger centralt på samma adress som HP Rör & Värme.
Vi har allt från kombi, suvar & minibussar.

Kontakta oss för mer information eller boka din hyrbil direkt på www.mabi.se eller via info@borrgarden.se.

Välkommen!

0650 - 548 585, Hudiksvall
0651-100 90, Ljusdal

LILL-BABS TORG

"Torget" är en klassiker i magasinvärlden. Lill-Babs är Järvsös största någonsin – alla kategorier. Vi slog ihop båda två och fick Lill-Babs Torg. På de kommande sidorna får du tips på hur du kan "Leva livet" i Järvsö med omnejd.

RÖRMOKARN
Alla förekommande arbeten inom branschen
070-265 11 15 • rörmokarn.se

JÄRVSÖBADEN RESTAURANG
Våra måltider serveras i matsal uppdukad med vita linnedukar, blommor och ljus. Lokalproducerade råvaror med grönsaker från den egna trädgården.
Frukost: Mån–fre 7³⁰-9³⁰, lör–sön 8⁰⁰-10⁰⁰
Lunch: 11³⁰–14⁰⁰ · Middag: från 18⁰⁰
Turistvägen 4 , Järvsö
Tel 0651–404 00
www.jarvsobaden.se
@Jarvsobaden
info@jarvsobaden.se
Järvsöbaden TURIST- KONFERENSHOTELL & SPA

HELENS MASSAGE MÅBRA
BERÖRING SOM BERÖR
Har du ömmande och stela muskler?
Har du svullna och tunga ben? Känner du dig stressad?
Boka tid hos mig så hjälper jag dig till ett bättre mående.
Jag utför klassisk massage, lymfmassage, gravidmassage och avslappnande taktilmassage.
Betalsätt: Epassi, Swish, kort, Klarna
Ni hittar mig på Båthusvägen, Lillhaga, Ljusdal.
Välkommen att boka tid på: www.helensmassage.se, bokadirekt.se
Telefon: 0793 - 58 56 28

JÄRVSÖ PLÅT AB
BYGGNADSPLÅT VENTILATION
Industrivägen 20A, 827 51 Järvsö
0651-413 23, 070-325 56 56, micke@jarvsoplat.se
www.jarvsoplat.se

STIGGES REKLAM
Fordonsdekor • Skyltar
Banderoller • Dekaler
Helfoliering • Solfilm
Lackskyddsfilm
stiggesreklam.se |
0651-415 60 | Industrivägen 14, Järvsö

Den lilla butiken med det stora hjärtat och noga utvalt sortiment bara för dig.
Här har vi handplockade godbitar inom makeup, hudvård, doft, kläder & accessoarer
Välkommen till oss :-)
miss L
Kvarteret Lärkan, Ljusdal | Tel 070-226 84 58 | @miss_l_ljusdal

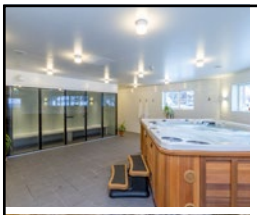

Järvsöbaden Spa

SPA-avdelning med gym, omklädningsrum, duschavdelning, torrbastu, gemensam ångbastu, stor jacuzzi, kallbad, relaxavdelning.
Hel- och halvkroppsmassage.
Ansiktsbehandling, naturlig facelift.
Alla behandlingar måste förbokas.

Turistvägen 4 , Järvsö
Tel 0651–404 00
www.jarvsobaden.se
@Jarvsobaden
info@jarvsobaden.se

Järvsöbaden TURIST- KONFERENSHOTELL & SPA

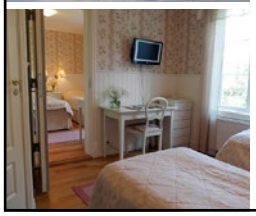

En rogivande oas

Samma ägarfamilj har drivit Järvsöbaden sedan 1905. Enkelrum, dubbelrum, familjerum från tre till fem personer. Frukost, lunch och middag. Gym, SPA, sällskapsrum, pingisrum, biljard, boulebana, egen golfbana, utomhustempererad pool sommartid.

Turistvägen 4 , Järvsö
Tel 0651–404 00
www.jarvsobaden.se
@Jarvsobaden
info@jarvsobaden.se

Järvsöbaden TURIST- KONFERENSHOTELL & SPA

TAPETSERARVERKSTAD & BUTIK

- Vi klär om och renoverar bl. a. möbler, skoterdynor och båtkapell.
- Säljer tyger och material, väskor, muggar, brickor m. m.
- Innehar mästarbrev och över 25 år i branschen.
- Certifierad Swedese reparatör bl. a. Laminofåtöljer.
- Medlem i Sveriges Tapetserarmästare STM.

Återbruka dina möbler och spara på miljön!

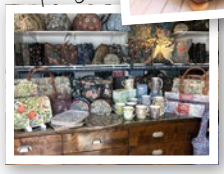

Hemtrevligt i Järvsö

Hemtrevligt i Järvsö AB
Turistvägen 25 · Tel 070-345 72 86
Jag finns på Instagram & Facebook

Sveriges Tapetserarmästare STM
Mästare Godkänd av Sveriges Hantverksråd

Vi har kläder för alla åldrar!

PartTwo • Masai • Laurie • SaintTropez
• Isay • Cream • Soyaconcept
• Freequent • BlackColour • Avet
• Trofé • Ulla Jacobsson

Välkommen till
Johanna
Centrumhuset, Ljusdal | 0651-71 14 16
Hitta oss på

Ny camping i Järvsö med drömläge i söder!

Utsikt mot Järvsöbacken!
Intresseanmälan görs på:
stugor@jarvsomontage.se
073-824 8913

KALODERMA BEAUTY & SKIN CARE

Kosmetisk tatuering, ansiktsbehandling, microneedling, massage, vaxning, kemisk peeling, med mera.

Ni hittar mig i Måga Brännas 1, Ljusdal.
Boka tid på: kaloderma.bokadirekt.se
Tel: 0739556952
Varmt välkommen!

KONDITORI
Finess

Välkomna in på en fika bakad med kärlek och omtanke.

Hos oss hittar du allt från tårtor till smörgåsar och lättare luncher.

Vi har eget bageri och brödbutik.

@konditorifiness
Tel: 0651-105 80

0703374670

Järvsö Måleri
Est 2018

JÄRVSÖ
BADHUS
KOBOLTGRUVA
FÄRILÄ
HAMRA
NATIONALPARK
ÖJEBERGET
PARK
BIO
ISBANA
TENNISHALL
CURLINGHALL
PADEL
BOWLING
JÄRVSÖBACKEN
NORRA
SKIDHYRA
LJUSDAL
JÄRVSÖBACKEN
SÖDRA
SKIDHYRA
LILL-BABS TORG
KRAMSTATJÄRN
JÄRVZOO
SNÖSKOTER
TOPPTUR
GYM
ELLJUSSPÅR
PADEL
AKTIVITETSHALL
SPA
ISHALL
KYRKÖN
NATURRESERVAT
HARSA
LÄNGDPARADIS
JÄRVSÖ
KARLSGÅRDEN
317 STOCKHOLM
ZIPLINE
LJUSNAN
reintzmap

KIDSTADION
LLJUSSPÅR
HYBO
HYBOKLACK
JÄRVSÖKLACK
ISLEDEN
SNÖSKOVANDRING
STENEGÅRD
DELSBO 28
CAMP JÄRVSÖ
MEDELPAD
JÄRVSÖ
HÄRJEDALEN
Ytterhogdal
Hassela
Gnarp
Ljusdal
Delsbo
Hudiksvall
Färila
Los
HÄLSINGLAND
Arbrå
Edsbyn
Bollnäs
Söderhamn
Kilafors
ÖSTERSJÖN
DALARNA
GÄSTRIKLAND
SVERIGE
HÄLSINGLAND
Stockholm

Stenegård Järvsö

Här kan du vara

Stenegård i Järvsö är ett av Hälsinglands främsta besöksmål och lockar årligen mängder av besökare i alla åldrar. Här samsas gamla hantverkstraditioner, byggnadsvård och Världsarvscentrum med samtida konst, musik, evenemang och Lill-Babs museum. På Stenegård finns både restaurang och café med lokal och vällagad mat.

Även under vintersäsongen öppnar hela gården upp vid särskilda tillfällen, bland annat under allhelgona, adventstid, sportloven och påsk. Flera butiker håller öppet vissa dagar året runt.
Läs mer på www.stenegard.com för aktuell information.

Varmt välkomna till oss!

KULTUR • TRÄDGÅRD • MAT • LEK • HANTVERK
EVENT • VÄLMÅENDE • VÄRLDSARVSCENTRUM

www.stenegard.com 0651-34 00 21 Stenegård i Järvsö stenegard

Välkommen
hem till oss!
2022/2023
facebook.com/jarvsobacken
instagram.com/jarvsobacken
VI LÄR DIG
ÅKA SKIDOR!
BOKA ONLINE
WWW.JARVSOBACKEN.SE
JÄRVSÖ
BACKEN

Ett hantverk sedan 1937.

Färila

ICA Supermarket

Öppet alla dagar 08-21

Välkommen till vår butik på nätet!

www.ica.se/farila

0651-211 30 | michael.henriksson@supermarket.ica.se

Delins
CHARKFABRIK